零沽每張價銀一角

總滙新報
THE UNION TIMES.

總發行所在星嘉坡吉寧街即哥祿實得力門牌一百二十六號　（督印兼發行人梅春浦）
Printed and Published by Boey Chuan Poh at THE UNION TIMES PRESS.
No. 126, Cross Street, Singapore.　德律風二百六十九號　Telephone No. 269.

（新聞紙第四千六百零八號）

孔子二千四百七十二年歲次辛酉七月廿六日
中華民國十年八月廿九日禮拜一

……第一女流

厦門祖傳洪庭梓女士李淑美　洪家祖傳專理痔科　厦門全島獨
一無二痔瘡者始於大腸火毒而成初則重墜刺痛日久則崩潰成漏
苦楚萬狀氣血兩傷如不速治終成廢疾泰西醫法不過用刀然亦祇
救目前之急並未開其斷根至於我國醫述秘傳雖衆而以猛進治法
痛楚亦屬難堪余授祖傳廿四種痔瘡漏管專門治法無論新染舊患
皆能藥到病除斷根絕蒂免用刀割毫無痛苦限日全愈自到星洲治
愈甚多且有症深先醫不得法後由本醫生收功全愈亦屬不少此症
所生是在下體婦女患者欲就男醫實為不雅不醫終身有此廢疾之
憾最為可憐可惜茲內人李淑美仍精醫此症乃家先祖母在日秘傳
為當日凡有與人醫治下藥俱是他落手即此精明前來叻醫愈婦女
亦有百計均蒙諸病家贈匾贊并刊報章揚傳此亦士商各界素所常
聞也去歲回厦今已重臨叻地恐病家未及週知合此廣布使患者知
所問津焉本醫局仍舊設在哥勞實得力即吉寧街門牌一百廿八號
聚春號二樓前廳視症每日早晨八點鐘起十點鐘止下午一點鐘起
四點鐘止

洪庭梓女士李淑美謹白

香港福安洋面火燭保險有限公司告白

啓者本公司經在香港政府註冊實備資本銀一百萬員專保洋面各埠來往輪船貨物并保屋宇傢私各貨物火燭燕梳所有章程悉照英例辦理務臻妥善諸君賜顧請至漆木街門牌第二百一十五號啓新公司二樓代理處商酌可也此佈

Fook On Assurance Co. Ltd. Incorporated in HongKong.

民國元年二月廿二日　代理人朱子佩謹啓

印件家同業須知

啓者本報日前曾由英京辦到木鎚木尖打版木砧並有一種軟膠其膠性質綿軟用以製作𥿥轆印刷各式文件則其字畫越見玲瓏而其字粒且可以耐久凡曾購用此膠者殆無不贊稱其美惟是該軟膠不能見水亦不能見土油故此本報特再辦來一種抹膠之油但用此油以抹拭該膠則歷久不至生毛而且可以耐用誠為業印件家之利用品也貨到無多諸君如有欲購買者可到本報營業部面商價格從廉此佈

辛酉年五月十二日

本報營業部啓

粵東敬和堂　原日在南門直街　現遷往在欒欄街

龜鹿滋腎丸

滋腎之異於固本者蓋固本丸以鹿茸為君補後天督脈之陽滋腎丸以全鹿為體龜膠參茸為佐補先天胎元之基及後天形體之損本堂傳方揀選雌雄鹿胎配入鹿茸妙藥製煉成丸專治先天不足後天過傷思慮多勞精神太乏氣血虧弱皮肉黃瘦頭暈眼花耳鳴痰喘遺精夢洩筋骨痺痿飲食不進補而不燥可滋腎水於上升潤而不滯能除蛇火於下伏有大造之元功固全人之真氣洵為至寶之良劑也

經理處　石叻大馬路會豐商店
庇能中法藥房　壩羅會豐商店　棉蘭中法藥房　吉隆五洲藥房　金保會豐商店　太平會豐商店

啫嗎施有連保險有限公司
本公司在英京註冊
購買保險以雄厚資本公司為宜

啫嗎施有連保險有限公司
Commercial Union Assurance Co., Ltd
Incorporated in England.
司理人納流亞洗士
掛砂人漆木街廿六號振昌號張仲賢謹啓

（新加坡啫嗎施有連保險有限公司保險嘜頭）

茲將一千九百一十八年本公司之結冊開列如左
啓者特字通知本公司現在開設火燭洋面担保摩打車等保險（係担保人在行店雇工之妥當者）
現在本公司所存物業其值金磅三百四十八兆九萬一千二百四十二金磅統計一千九百一十八年各項入息值一百一十八兆零三萬四千五百五十金磅每日入息二十七萬五千五百零六元

潘敬菴補腎壯陽丸

此丸專用麗參鹿茸龜膠為君加配多滋水降火補腎等上品藥料不寒不燥男子身虛腎弱最宜多服鹽湯送下應效神速

一治男子年老腎虧
一治男子夜多小便
一治男子腎元虛弱
一治男子身虛遺洩
一治男子腰痛背痛
一治男子頭暈眼花

每盒銀一元六角
每打銀一十六元

潘敬菴經期肚痛白雞丸

此丸專用白毛黑肉鷄為君雌雄各半加配滋陰行氣理血等地道聖藥能調經去瘀受孕安胎真為婦科至寶名不虛傳

一治婦人經期肚痛
一治婦人經閉不通
一治婦人虛不受孕
一治經來先後不準
一治經色紅淡不勻
一治產後瘀血停積

每盒銀一元六角
每打銀一十六元

代理
庇能新街中法　吉隆茨廠街永興　霸羅北寨街會豐　暹羅新馬路中法
沙灣廟前街中法　巴城小南門三昌　泗水埠三昌公司　芙蓉戲院街天珍
太平埠會豐分局　小坡大馬路保寧堂　三孖冷五洲藥房　馬六甲廣和生

戊午年十一月十四日

石叻大馬路松柏街潘敬菴謹識

宛若新人

請觀嬰孩自己藥片如何著奇功於衢州

浙江衢州下街頭徐錦鳳銀樓店主徐金錢君來書云小兒曾患大便秘結腹痛及傷風寒熱之症面容虛腫夜不安睡曾服多藥毫無靈驗後聞敝友吳君云及韋廉士嬰孩自己藥片對於小兒諸症最為有益余當即購辦二瓶令小兒試服之果然藥到病除迄今宛若新人大非昔比矣此真濟世之靈藥也如尊處無從購買嬰孩自己藥片祈即寄郵票大洋六角至新嘉坡士庫街六號韋廉士醫生藥局原班郵奉一瓶此藥片可治嬰兒　胃不消化　大便秘結　肚痛　腹瀉　寒熱等患能殺蛔蟲並使小兒易於出牙不至疼痛且得天然康樂之安睡俾小兒易於循序長成也

因患瘋痛臥床不起

此少年人曾患雙足屈而不伸長眠枕榻其父親稱頌韋廉士大醫生紅色補丸之功效使其子轉弱為強步履輕捷矣

閱報諸君定必奇異因有公子患瘋濕骨痛痲木瘋癱無術能使其起床即如胡楚珍君之公子臥床已及二載有餘矣現下轉弱為強所患若失即能步履如飛皆由天下馳名補血健腦之靈藥韋廉士大醫生紅色補丸之奇功也即如前任湖北黃梅縣警佐胡楚珍君因其公子得奇異之醫治其來函如左云小兒劍鳴身體孱弱幼年多病成童後即患瘡毒三年餘而始愈逾時未久又患癧疾丁已秋間忽患背痛步履艱難當時以為寒風侵骨之所致俾敷追風膏藥及飲藥酒冀獲安痊不料不能奏效是歲冬間下部竟成為痲木不仁痛癢不知冷熱不辨雖刀割針刺若無事然遂長眠枕榻輾轉為難雙足屈伸不能自主迨延請中西名醫診治服藥不下千劑百方治轉仍無效驗如是者兩年餘兩腿漸小如同枯木自念已成殘廢不得再履人世矣戊午秋後乃偕往黃梅老友旋閱報載見有貴醫生紅色補丸甚著效驗因在九江屈臣氏藥房購買兩瓶依方試服即略有轉機是以續購一打甫服數瓶扶杖即能動履至己未年終所患若失竟轉弱為強步履如飛此皆韋廉士大醫生紅色補丸之奇功也言念之私無以為報謹泐數行並呈小兒照片望乞登諸報端以告世界之同病者韋廉士大醫生紅色補丸行世已歷三十餘年之久稱為天下馳名之聖藥凡由血液不潔淡薄如水以及腦筋疲乏所起各疾均可療治凡經售西藥者均有出售或直向星嘉坡士庫街六號韋廉士醫生藥局函購每瓶中國大洋一元五角每六瓶中國大洋八元郵力在內

石叻羅奇生羅致生廣告

啓者本號開創七十餘年振興祖國土貨各嘜商標名茶生熟箱煙金線水筆生油猪油黃荳綠荳山珍海產銅器樂器各欵布疋笠衫線襪檯椅貴妃床宮燈凡蘇滬港粵諸什貨齊備精良久已名馳中外士商嘉許近更採辦製造益求美善凡選庄馬嘜包種猴嘜馬耳銀針古勞奇香柳尖清遠各種名茶貨色潔淨地道正氣滌煩解惱確有殊功固不特嫩滑香濃生津適口已也　諸君惠顧按照時價格外克己若外埠來函委辦大帮小售定當效勞寄到特此佈告并請各商埠　諸大商垂鑒

茲將商標各種名茶等貨臚列

奇生二兩庄一百六十六包馬嘜包種茶
奇生二兩庄一百六十六包銀針古勞茶
奇生五兩二百包猴嘜銀針馬耳茶
致生二兩庄一百七十包奇香茶
奇生四兩庄一百六十包清遠舊茶
奇生八兩[illegible]一百六十包六安茶骨
奇生三十[illegible]散庄六安茶骨
奇生二[illegible]庄柳尖茶
奇生水筆
福生金線
奇生馬仔嘜猪油
奇生三星嘜生油

民國八年三月一日

星架坡中街門牌廿七號羅奇生謹白

綱目一覽表

第一版 緊要告白
第二版 論說
第三版 本坡新聞
第四版 談叢 雜俎
第五版 廣東新聞一
第六版 廣東新聞二
第七版 廣東新聞三
第八版 福建新聞
第九版 中外要聞一
第十版 中外要聞二
第十一版 緊要告白
第十二版 小說

銀行交易時間

爲通告事茲各華人銀行議決由英一千九百二十一年九月一號起凡滙票過賬均限至下午二句鐘截止（拜六十二句鐘）如係各本行滙票及進支現銀則依舊至下午三句鐘爲止特此通告

惠顧諸商行先生知悉庶免延誤爲是

民國十年八月廿六日

交通　華僑　四海通　和豐　華商　利華　諸銀行公啓

緊要告白

本公司前因承到香安公司叻局受保本埠火險船險生意經八月十號登報邀請各投保寶號將香安八月十號以前發出之保票携來本坡老爺宮街門牌八號本寫字樓轉換敝公司憑票承保并限以八月廿五號爲止逾期乃係自悞等情今限期已滿仍恐未及週知特再行登報展期一禮拜即限至九月一號止截倘逾期未經轉換本公司憑票者如遇發生意外事乃係自悞與本公司無涉至於香安公司日前受保之火險及船險或於八月十號以前有發生意外事所有損失賠償本公司概不負責合併聲明以免後論謹佈

民國十年八月二十六日　先施保險有限公司叻局披露

論說

甘肅地震感言（[illegible]）

來年中國各省。水旱癘疫兵燹盜賊之禍。幾於無地無之。哀我生民。蹙蹙靡騁。其傷爲不可終日久矣。今據報載。甘肅又以地震聞。是否最近發生。抑指前此查報言之。信如斯言。則甘省此次奇災。祇居民死傷。已多至三十七萬有奇。其他物質損失。且勿具論。又寧得謂不鉅耶。夫從地理學上觀察。地球外部之固形體。其厚自地球半徑五分之一。以至四分之一。爲巖石所構成。由海水之重量。空氣之壓力等。使其面或成隆凸。或成低窪。自不能絕無變遷。且地心原屬火質。其鎔液恒從地面爆發。故近世學者推論地震主要之原因。約有三端。由冷縮之橫壓力。致地殼皺裂。地層沿裂縫而上下運動者。曰地斷層地震。地層生大洞穴。因上層之壓而下驟然陷沒者。曰陷落地震。因火山爆裂而起者。曰火山地震。甘省此次地震。雖未審其屬於何種。然無論如何。地震發生。要不得不受自然法則所支配。且可於事前測知。（觀測地震之器械東洋稱曰地動計）故東西各國。所以預防之以爲人民安寧計者。靡不急起直追。惟恐其或失。（東洋多地震故其民居皆用木屋此亦其防備之一端）我國則向諉之於天。無論死傷幾何。皆可以天災二字了之。今且舉國瀾人。咸腐心於內爭。爭地以戰。爭城以戰。方日率兵食人之不暇。其無復有哀此可憐之民。而爲之思患預防。更無待言。準是而談。昔人謂寧爲太平犬。莫作亂世人。今吾華之人。且不若文明國之蟻。我生不辰。逢此鞠凶。其可爲痛哭流涕爲何如也。抑吾尤有感者。在昔山崩川竭。史書所紀。往往爲一代興亡之特徵。今則號曰民國。詎當有此。識者人發殺機。天翻地覆。此亦受我南北瀾人之所賜。而蒼蒼者故以是爲我人之警告歟。此雖跡近迷信。然盈虛消長之機。訴諸自然界的因果律。要自信而有徵。例如此次甘省地震。地面有崩裂百數十里者。有陷汲者。亦即有凸起者。有忽變深淵者。亦即有突成高山者。此即佛氏所謂不生不滅。物理學所謂物質循環。儒家所謂一陰一陽之謂道。一則見無平不頗。無往不復。一以見天下事事物物。莫不相對的演進。決不容有所謂惟我獨尊。而今之新舊軍閥。則固人人祇有獨頭之我焉。黨則曰我黨。軍則曰我軍。政府則曰我政府。不惟不認有第三者。抑亦不容有第二人。則雖謂天特以此垂戒焉。固無不可。甘省地震。猶其最近之一端者也。

西電選譯

冥疎波打美亞之新王

八月二十號倫敦來電云、日日郵報駐皆羅之通信員來信、謂現已接到墨達飛空郵船遞來消息一通、報言衆民所投之鬮、一體同意、舉立伊偶非蘇爲冥疎波打美亞之王、又曰目下由各處前往墨達、以觀八月二十一號恭行登極之禮者、已有三十萬之衆矣、

詩里詩亞問題

八月二十一號倫敦來電云、仁尼哇來信曰、伊司哀伯爵答復高等公會、請判詩里詩亞問題之書、謂彼所注意者、此事付交合從公會之裁判、并無留權、亦無限制、所留者、該會若見有最靈效之辦法、則可完全自由辦理一事而已、伊司哀伯爵所深信者、會中各政府定必不肯作出、可以阻礙公平調查之事也、

法國新聞

八月二十二號巴黎來電云、記念碑開幕之禮、己恭行於巴黎之廢人留養院矣、所記念者、帮助法國大戰、七十國六十萬之自願軍也、聯國之代表與外國公使、俱皆到塲瞻禮、最顯要者荷蘭及日本兩國之使臣也、美國前日在塲交戰之軍亦派代表前來、夫里利君揭去羅勞英省所獻碑記之幕、此碑特爲記念美國十七師團救脫束縛之功也、法英意三國現己決議、每國添派軍兵二隊於詩里詩亞、

法國新聞

八月二十一號倫敦來電云、巴黎來信曰、自然花里一號起、至裕來三十一號止、入口之貨共銀一萬一千八百七十六兆佛耶、以對去年此期內之三萬零二百四十三兆、是期出口之貨共銀一萬二千三百六十三兆、以對去年之一萬四千三百五十三兆、

電報

▲北京得報、甘肅全省地震、死傷三十七萬八千六百九十五人、有山川崩裂、熱水由地湧出者、有地面崩裂數百里、冒出黑烟者、有全山陷入地中、變成沙溝者、有平地突成高山、至三五丈者、

▲安福黨謀據膠州、即墨、高密、以圖佔山東、軍火由某商供給、兗州曹州膠東等處、已戒嚴、

▲自治聯合會電吳佩孚、請即以鄂省作裁兵模範、

▲張勳出私財數百萬、借與京政府、以長江巡閱使兼皖督爲交換條件、並派人疏通張文生馬聯甲、請勿反對、張文生已願退讓、

▲吳佩孚到咸寧、直軍因吳到、即進取二十餘里、汀泗橋一帶、十三日激戰、湘軍退回趙李橋、中路形漸勢緩、右路湘軍魯滌平部、由新堤水路東下、聞在界牌洲被海軍擊沉船十餘隻、退十餘里、又蔡鉅猷庚榮陽兩旅、由監利出沔陽、鄂派建中楚有兩艦防堵、

▲北京國務會議、決以顏惠慶出席太平洋會議、參贊隨員等三十餘人、定十月初放洋、

▲靳雲鵬電吳佩孚、謂孫派圖湘、不久湘局內訌、請預備乘機派兵取湘、促成統一、

承頂聲明

啓者石叻小坡鐵吧寨巷即鷄槽律街門牌四十九號振裕公司自丙辰年開創雜貨竹篾磁器菜種出水生理原係楊喜恭楊寬傑郭志敏端發記郭朝金陳東恒林就好曾謙明蔡保盛等經營向來無異今因郭志敏端發記郭朝金陳東恒林就好曾謙明蔡保盛各君志圖別業愿將振裕公司生理所占之股份抽出以及傢私店底招牌字號數目一概賠與楊喜恭楊寬傑坐受自七月十二日止截曾請到公親劉德三林園和許金城三君前來當塲核算母利一概即日當公親證見交訖嗣後振裕生理盈虧得失與郭志敏端發記郭朝金林就好曾謙明陳東恒蔡保盛與諸君毫無干涉倘若街前有與退股人轇轕揭借擔保來往一切惟經手是問概與承頂人無干先此聲明以免後論

辛酉年七月二十四日

承頂振裕號人　楊喜恭　楊寬傑
退股人　郭志敏　端發記　曾謙明　郭朝金　陳東恒　林就好　蔡保盛　同啓　披露

仰光正期直往海口

◀單價相宜▶

茲有仰光正期郵船堯剌士堪儀一十四萬擔每點鐘能行十六海里準於七月二十八日到叻定期八月初一日開行海口其船堅固行走快捷雖在水路之展輪較如陸地之安穩三號搭客艙位濶大茶水足用飯餐亦豐一號二號客厘有百餘間電燈電扇自來冷熱水無不俱備中西菜式亦任隨意所擇取船中夥件服役均有招待周全之至　諸君有意榮歸祖國請即如期到來赴搭自當一律歡迎此佈

辛酉年七月念三日

競競船務公司寓石叻小坡海南街鴻南號代理發單謹啓　德昌泰

本報緊要廣告

啓者本報爲限於篇幅計倘遇有緊要新聞太多決將有合同之告白暫時抽起惟每月中仍不得抽起多過一次特預爲聲明統希原諒　幸甚

本報營業部特啓

本報啟事

各界諸君大鑒。啓者　現本報出版較早。如有緊要告白函件。請於午前交來。至所關於新聞函件。請交本報編輯部收。不必[illegible]書商人姓名。特此通告

石叻總滙新報謹啓

和豐紅毛灰招售

啓者本公司不惜巨資精製頂上紅毛灰灰質堅結堪以耐久歷試無異特用椰象標早登憲報爲誌經蒙本坡工部局詳加考驗獎許灰質力量果極優勝給憑通銷諸君如欲光顧者請到吉寧實得力（即山仔頂）門牌六十一號電話三五二號辦事處面商莫不格外歡迎

Cable Address "HOHONG"

民國十年七月八日　和豐士敏廠披露　（乙七）

TITAN

此種砵蘭士敏土名曰薛仁貴商標乃達爾馬提亞砵蘭士敏土廠有限公司在意大利國製造寰球最好之士敏土建造家宜注意

總行在的雅斯德　本坡經理行所傲賚禮公司

G. Aurely & Co.,
2 B. Finlayson Green
Singapore

英一千九百二十一年八月一號

承頂聲明

啓者竹脚芝律實得力門牌九號福天金咖啡茶生理原是洪茂金所創今因志圖別業愿將福天金店底傢私牌照一概頂與鄭阿明承受任他改號曰福明利經營倘諸寶號如有與福天金洪茂金來往數項等情期限一禮拜內到來理會清楚逾期不到者乃係自悞以後與承頂人無干先此聲明以免後論此佈

辛酉年七月念二日

承頂人鄭阿明披露

△請今晚去看牙池影戲▽（在小坡望居呂）

開演 出頭 **馬施實新** 保在世間最有力之人

他將一手能舉起一個人能將一個人拋上屋頂並能同一時將四個門擊破將手一擱可以擱倒兩人同一時將口咬起小孩將一手持起其母一餐能食四十粒卵并十三枝羊腿將兩手指可以拈起一個人其力可以拖七個人將倒了大樹拿起來無人敢同他握手能舉起二頓重之大石頭能擊壞鐵枝能與廿一人對打亦能將一張床拖去

每逢拜五夜九點鐘續演四幅（價錢如常）請來看看并有許多新式悅目畫品千祈勿悞是盼

辛酉年五月初九日　新架坡牙池影戲主人敬啓

收盤廣告

啓者我信昌隆自開張以來二十餘年專做客商往來過儎生理誠信相孚頗蒙各界僑胞所推許近因志圖別業決意收盤愿將厦門街門牌七十七號店底傢私出頂與吳紫山承受期限兩禮拜內交易原日信昌隆與各號往來賬目概由黃澐輝自行料理與吳紫山無涉特此聲明

民國十年八月二十四日　新加坡厦門街門牌七十七號信昌隆黃澐輝披露　甲

承頂聲明

啓者本號承頂信昌隆傢私店底即日交易清楚卜吉開張所有從前與信昌隆往來及轇轕之數於本號無涉特此聲明以免後論此佈本號專做南北過儎生理祖國滙兌及招待仕商利便旅客起見諸君賜顧無任歡迎

民國十年八月二十四日　新加坡厦門街門牌七十七號新昌隆披露　甲

貨倉出租

啓者本公司有棧房在顯申律門牌七十八號七十八號一七十八號二應個實得力門牌八十號及三務實得力門牌二十三號招租如有人合意承租者可向本公司詢問便知此佈

英一千九百二十一年七月六號　慶利有限公司啓

超等中國正大郵船定期來叻儎客回唐 要歸祖國及香港的同胞特切注意注意

穩固　快捷　寬大　整潔　特別

茲我中國正大郵輪自客春間抵叻往返香港上海祖國等處迄今歷經十餘月接聯幾次原均（差那 China）及（乃路 Nile）兩船屢蒙照顧諸同胞嘖嘖稱善道美是以本中國正大郵輪主人佩諸同胞照顧之雅意擬再調特等之（南京 Nan King）大郵船堪載二十六萬擔定期新歷九月五號即舊歷八月初四日抵叻預定新歷七號即舊歷八月初六日決開行返往香港上海祖國等處以副諸同胞照顧之厚愛惟其船艙寬濶行駛快捷長大穩固整潔利便茶水食品豐美足用供侍特別種種超等與衆逈異較前兩船尤為特色也客位僅收數百名（均格鐵吊鋪）單價從廉行期將邇諸同胞要返祖國者祈切早向本合和公司代理客位人商定幸毋遲緩恐先被定滿不能暨副諸雅意也此聞

辛酉年七月十七日　中國郵輪有限公司代理客單合和公司住東昇內披露　丙

摩多物料全盤生意招售

啓者茲有摩多物料及修整摩多車全盤生意招人承受該鋪位在恶卒律（登寧街市）出售價錢格外克己　如諸商翁欲要承頂者祈投函本報轉交招售先生便得矣

英一千九百廿一年八月廿二號　乙

然若購買無價值之偽藥何能有強健身體之希望須於購買時認明封面上漁夫負魚商標凡無此商標者切勿誤購為要

司各脫乳白鰵魚肝油能卸去疾病之重負

體弱與疾病有如重負之累身人若無力用腦作工則何能有發達之一日如其兒孫身弱患病或其家人患**傷風咳嗽肺病血薄皮膚**等症彼何能有年老時快樂之希望倘其夫人於懷孕時不得滋補之藥則何望其能產生強壯之嬰孩幸而今有一藥能治愈軟弱與疾病使血變濃使腦轉強使全體健全有力此藥為**司各脫**乳白鰵魚肝油即於近四十年中使數百萬病弱之男女老幼回復其健康者也

身弱患病之人步履艱難

▲▲滙票行情一覽表

滙往	掛牌	單位	價
滙香港	銀行掛牌	壹百圓貼銀行	十八圓三五
滙汕頭	兌現銀票七兌	壹百圓貼銀行	一十四圓
滙厦門	銀行掛牌	壹百圓貼銀行	十九圓七五
滙福州	銀行買銀票	壹百圓貼銀行	一十九圓
滙安南	銀行掛牌	壹百圓貼銀行	廿二圓二五
滙上海	銀行掛牌	壹百圓值	六十二兩三七五
滙日本	銀行掛牌	壹百圓值	八十八圓
滙呂宋	銀行掛牌	壹百圓值	八十六圓半
滙暹羅	銀行掛牌入找	壹百銖值	九十圓八七五
滙仰光 滙嗎呂勝 高浪霧	銀行掛牌	壹百圓值	一百六十一盾七五
滙紐約	銀行掛牌	壹百元值	四十二圓二五
滙雪梨	銀行掛牌	每元值	二司令三扁七五
滙加吉打望眉	銀行掛牌	壹百元值	一百六十三盾
▲印度盾▼		壹百盾值	五十八圓五六
滙檳城	銀行掛牌	壹百貼銀行	二角九占
滙加勝吧泗水	銀行掛牌	壹百盾值	一百卅五盾半
▲爪哇盾▼		壹百盾值	七十五員
三吧壟	銀行掛牌	壹百圓值	一百卅五盾二五
滙倫敦	現銀票（易申）每圓值		二司令四扁
金葉	每望角		八十七圓
金盾	每個		十一圓七角
▲⊙銀價情市	今天		三十八扁
首錫土庫	七十五圓七五	今天	七十五圓七五
（廿四日）	一百五十丹	今天	一百五十丹

貨名	價
甘蜜	八圓七五
一食號甘蜜	十三圓半
二食號甘蜜	一十三圓
三食號甘蜜	十圓五角
白椒	卅一圓半
柔佛烏椒	無兌
本地烏椒	十五圓七五
壹號椰干	十三圓二五
中庄椰干	十二圓二五
浮羅椰干	無兌
加羊椰干	無兌
幼丕	六圓
中笠	八圓
幼笠	九圓五角
壹號硕莪粉	六圓二五
中庄硕莪粉	六圓
中下硕莪粉	無兌
莫娘粉	無兌
紅粉	無兌
巨港二號冬	一十五圓
萬惹二號冬	一十三圓
昔仔越二號冬	八圓

貨名	價	
壹號白綢	二角六占	二角八占
壹號花面烟片	二角五五	二角七占
二號花面烟片	二角一占	二角四占
一號光面白片	二角二占	二角三五
二號光面白片	一角九五	二角一五
團綢	一角八占	二角兩鐳
烏綢	一角二占	一角四占
廿二粗花糖	一十一圓	
廿六號花粗糖	十二圓七五	
四十四號花幼糖	十三圓半	

▲▲輪船出口一覽表

△七月廿七日禮拜二輪船出口

船名	時刻	往	代理
蘇丹那	上午九點	浮羅庶宜	和益公司
豐昌	午十一點	往英德宜利港口	和豐公司
恒遠	英得宜利		淡米那漢
萬發順	下午一點	岩株吧轄	和益公司
瑞華	下午一點	往吉礁港口 檳榔嶼	南洋代理
加呷	下午二點	往豐盛港 關丹	瑞豐盛
坤		丁加奴	甘嗎挽
新及	下午三點	往蔴六甲 蔴坡	實得力洋行
揸班鴨加	下午四點	往三務 文島	和蘭公司 巨港
萬保源	下午四點	往三務 沙岩	和蘭公司 占卑
獅勝	下午四點	往檳榔嶼 仰光	義利洋行 加吉打
	下午四點	往勿里洞 泗水	協榮茂
	下午四點	往網咯	莫實德洋行

△七月廿八日禮拜三輪船出口

船名	時刻	往	代理
萬發興	下午二點	往蔴六甲 蔴坡	順局公司
豐吉	下午三點	往坡	和豐公司
棉魯沙 怡寶	下午三點	往蔴六甲 往棉蘭	棉示必洋行
	下午三點	往吉隆港口 檳榔嶼	實得力洋行

△七月廿九日禮拜四輪船出口

船名	時刻	往	代理
喜美	下午三點	往坡德申 吉壟港口	實德力洋行
亞棉那呢里	下午四點	往安南 海防	法國公司

▲▲各處輪船入口一覽表

船名	由	到期	代理
瑞華	由丁加奴	約廿七到	瑞豐盛
瓜勝	由暹羅	約廿七到	實得力洋行
怡老	由加那巴	約廿七到	和蘭公司
中牙那惹	由棉蘭	約廿七到	和蘭公司
喜美	由坡德申	約廿七到	實得力洋行
燕南	由香港	約廿八到	吳祥和
堯刺士	由香港	約廿八到	
萬利源	由望加麗	約廿八到	萬慶號
豐和	由丁加奴	約廿八到	瑞豐盛
茂盛	由甘嗎挽	約廿八到	和蘭公司
孟勝加卑寧	由馬辰	約廿八到	和蘭公司
南陽	由安南	約廿八到	通合號
英國正旗	由香港	約廿八到	英國公司
	往吉隆港口	檳榔嶼	高浪霧
孟裡明	歐洲 由峇眼	約廿九到	和蘭公司
湖北	由汕頭	約廿九到	棉示必洋行
豐盛	由棖城	約廿九到	和豐公司
勝年	由關丹	約廿九到	實得力洋行
福裕	由峇眼	約廿九到	成美號
吉壟	由棖城	約廿九到	實得力洋行
福慶	由浮羅峇淡	約廿九到	萬利安公司
門多羅	由三吧壟	約廿九到	莫實德洋行
獅勝	由網咯	約初一到	莫實德洋行
斯施	由日裡	約初一到	棉示必洋行
孟勝吧勝	由坤甸	約初一到	和蘭公司
金華	由汕頭	約初一到	棉示必洋行
吉連	由吉寧丹	約初一到	實得力洋行
溫高隆	由香港	約初一到	和蘭公司
	往日裡		
福榮源	由三吧壟	約初一到	協榮茂
南卑尤士	由泗水	約初二到	和蘭公司
豐利	由北干	約初二到	晉成號
丕里茂	由詩鵝	約初二到	張順美
萬厘拿	由香港	約初二到	英國公司
	往檳榔嶼	英京	
地厘士	由香港	約初二到	法國公司
	往哥林堡	意大利	
加讓	由龜叻	約初二到	實得力洋行
新加濤	由三孖	約初三到	和蘭公司
峇寧珍	由鳳武蠻	約初三到	和蘭公司
海防	由安南	約初三到	法國公司
孟里士	由泗水	約初四到	和蘭公司
南京	由香港	約初九到	中國郵船
萬昌美	由鳳武蠻	約初五到	張順美
孟裡士	由望加錫	約初六到	和蘭公司
雙海	由香港	約初八到	仰和公司

小說

記事小說 **懺情記** （蟾影）

陸襄儀．．．陸雲七．．．爾眞個的和我分手了嗎．爾眞個和我絕斷了關係嗎．．．爾生來一付神仙似姿容．怎麽反具了一付鐵打的心腸．一旦之間．就這樣的薄情呢！．想爾和我結識不下兩年了．兩年以來．爾和我是頂要好的呀．爾同學姊姊們那個不豔羨呀．．．爾有甚麽趨使．我是無不唯命是從．任憑赴湯蹈火．我也在所不辭．爲的是討爾的驩心．可以不聽老子娘的訓誨．却不能不伺爾的眼波．爾便是我的生命．爾便是我的靈魂．世界上的一切富貴．和虛榮．我把他都看做了輕如牛毛．獨獨把爾當作了無上的天神．尊崇至於無可復加．．．噯．．．最傷心．是爾我在寶山路作鄰居的時候．禮拜堂的晨鐘甫動．我便挾了書包學校去．爾這時候也起身到某女塾去念書．恰恰和我打個照面．簡直說．沒有一天不碰見的．久而久之爾的芳心裏．便有了個我．我的心裏．向也就有了個爾．這時候爾我還沒有交過一回談．有一天早晨．天陰如墨．黑雲滃然．不一刻天下起雨來．但是我因爲了爾．是不能不按時到校的．仍張了傘．聽那禮拜堂的鐘聲響了．大踏步出去．偏又遇見了爾．在那玲瓏的花傘下．却微微向我一笑．意思說這標天氣．爾也不輟學嗎．當時爾這一笑．眞個的把我神魂都攝去了．幾乎忘却上面上的雨．底下踏的泥了．從這日起．我感激爾．和愛爾的心．便又長高了十丈．

（未完）

陸均昌新到歐美時鐘廣告

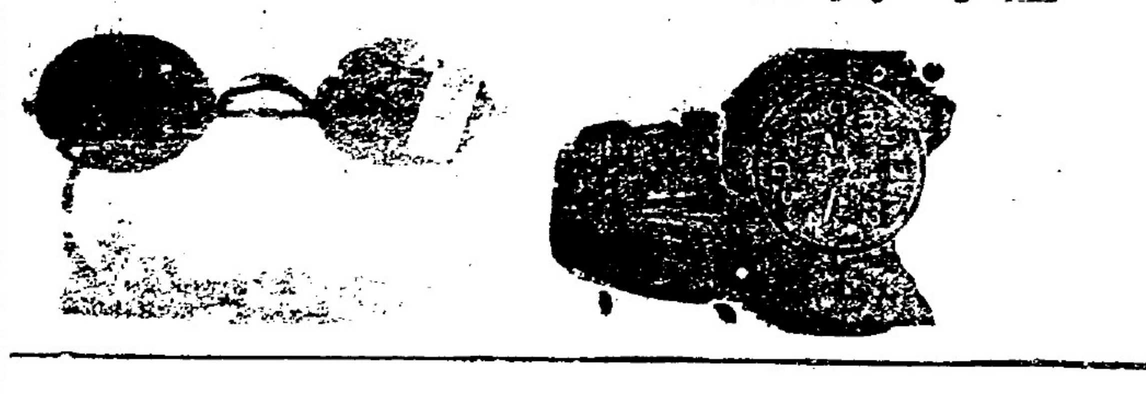

本號新到歐洲各欵大小天文鐘 報四刻八音
長尾時鐘 報三刻八音
長尾時鐘 花旗各欵大小時鐘 各國金銀時鏢
中國水晶黑晶茶晶眼鏡 各歐美藥水眼鏡 各貨充裕 請君光顧 不拘多少 價格一律從廉
此佈
庚申年九月廿三日
鋪在石叻牛車水大馬路戲院街口門牌一百六十一號

君爾看吓喞
岑普濟
消熱保和飲
▲藥無貴賤▼ 熱氣必要保和飲 三包煎服熱氣消 ▲效者靈丹▼
每包二占　每盒角半
神氏醫眼珍珠散 每罇六毫
摩士美獅藥大王 中包二毫
環球第一疳積散
大小坡藥材店有賣 分消松柏街口電光眼鏡公司
岑普濟廣告

△◎本報續到◎▽
瑞典新聞紙　英京墨轆軟膠
印文件黑墨　印新聞紙黑墨
印信底嚜　青蓮色　紅色　綠色
如蒙惠顧請到本報面商可也
本報營業部

◎眞正中國土貨
◎經在政府存案
◎別人不得假冒
每箱二百四十包

價十六元五角

價十六[illegible]正

廣州城西彩虹橋文明廠各嚜火柴向銷廣西梧州各內地近以粵桂軍事未解阻礙交通存貨頗多且素仰僑胞熱心土貨故付貨來叻專歸小號代理僑胞君子倘有懷疑準可按址調査便知貨眞價實矣小號兼賣巧明肥兒大益中國各等火柴雜貨寶光生油白糖麵粉茶葉紙料諸君光顧極表歡迎
己未年正月十七日
星嘉坡馬交街門牌四十二號
電話弍弍叁六
怡[illegible]隆號廣告

此膏耑治男子腎虛腰痛陽痿脚軟夜尿久濁精滑精稀下元虧損少年體虛乏嗣老人精力衰頹病後元氣萎弱婦人白帶崩漏經寒肚痛千虛萬損功力直透命門生精固蒂返老强神適非亢陽爆腎利用一時之品也每貼一元雙料二元內服强腎藥精六百倍力功極神驗每瓶二元小瓶一元立止遺洩膏每貼一元雙料二元除根遺精丸每料二元小料一元
民政部正醫官黃幹南秘製
老舖廣州城下九甫　分棧粵城內雙門底　一棧香港上環馬路
民國九年五月六日
南洋總發行石叻大馬路會豐商店

牙力蘇

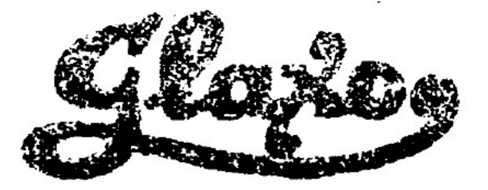

此乃嬰兒之代乳粉

◎緊要廣告
牙力蘇代乳粉特別製做專消于熱帶地土其裝配之罐無患有洩氣之虞況其罐外標印係用紅字而別種之罐俱係下屬之品那的製法不能抵抗熱境也
總代理處英暹維高不爾申公司在新加坡老巴虱馬吉實得力門牌一百二十七號及一百二十一號樓上各藥房均有出售

Agents.
ANGLO SIAM CORPORATION LTD.
(Incorporated in England)
Nos. 117-121, Market Street, Singapore.

星架坡 會豐商店 大馬路

非洲樹皮丸

此藥乃數年前英國各醫在非洲地方常見土人身體虛弱將此樹皮服之極有効力故採回英國大醫院請著名醫生研究此種樹皮用藥佩製成丸於體虛[illegible]弱之人服之屢試屢効專治神經衰弱頭痛目眩精力短少手足疲軟遺精夜夢腸臟不潔大便閉塞精冷精薄陽事無能大有効力誠補品中不可多得之藥也

解毒內服聖藥
海波藥

能治花柳疳疔魚口便毒橫痃芒菓能治遍體惡瘡潰爛成穴癧痘斑疹能治風濕骨痛手足酸軟癱痪瘰癧能治婦女月經不調赤白帶下傳染梅毒能治小兒胎毒小瘡皮膚濕毒頭面熱瘡

助肺呼[illegible]
香膠

此膠味美而甜氣香而清入口即化功能滋生精液滋潤喉管性能化痰止咳以清肺火助肺體而匀呼吸如年老氣喘痰塞而咳者隨時含化三四塊立能痰順氣平咳止中年傷風咳或濃痰或喉管發癢頻咳不止或肺癆咳嗽日吐稀痰精神衰耗內傷吐血等症均可服之奏効極速

中外要聞一

吳佩孚及其軍隊之寫眞

大陸報(美人辦)鄭州一日通信云、綏遠都統回人馬福祥、與吳佩孚第一次晤會、記者亦參與其列、馬氏乘吳之汽車抵大本營、馬係自保定來、已一晤曹琨、曹極信任吳、故令其來謁吳云、吳馬二人不尙俗禮、吳行外國禮、與馬先携手、吳軍服、馬便服、自云天熱不尙虛禮、吳云不妨、亦即改便服、馬抵大本營時已近午、遂以普通午餐敬客、馬雖回人、至此並不拘忌、噉食頗自然、席間除馬吳外、有蕭耀南、王占元代表王敬豫、(二人同往漢)江西代表潘某、二旅長參謀李某、與記者、此外尙有第三師二軍官、席間所談、都指摘陸軍部之不當、吳營中有某隊七十人、奏中西曲頗可聽、吳自唱軍歌二曲、某人和之、聞一曲係吳自編、一係繙自法國之克愛國調、馬將軍聞歌心動、將携歸教其部下之唱、蓋回人皆善歌者、再吳前招之學生數千人、今已分散於其各旅中、與兵和合、可提高資格、俾他日陞遷、餐畢、記者請吳馬二人攝一影、吳允之、且邀蕭同攝、吳見記者攝影具、極贊美、託代購二十只、將用之於其營中之教育科、於是記者與鄂代表先乘車赴站、吳則偕蕭乘汽車後至、記者向鄂代表云、王占元可以告退、彼大不爲然、及至站、吳欲記者攝其衛兵之影、彼自云其衛兵極莊嚴云、吳與部下十分親近、查第三師之兵、操練最精、各軍官之神氣最充足、吳與兵隊毫無忌疑、記者乘間與其參謀六七人長談、則知若輩得悉中國與世界史事、如哈定總統之太平洋與裁減軍備會議、尤爲若輩所注意、各人意見畧有不同、如統一問題、有主張不用武力者、有非戰不可者、但軍官對吳、莫不忠心、其中一人告記者曰、(吳所以能勝他人者、在專心一致、不如他人之目的混雜云、)再吳不講面子、對部下如同僚、加派一屬官赴前敵、吳必親身送之、首領之爲人如此、蕭耀南必忠心爲吳矣、記者告吳曰、將軍之照片、登在報端、似頗威嚴、吳氏答曰、余便服時意極和平、有笑、軍服時不得不威嚴耳云云、蕭行時、吳與馬二人開談片刻、所談頗重要、與張作霖有關、因前回人與直系不接近、即爲助陸督甘、但今次晤會時、馬已變宗旨、將助姜桂題以阻奉軍之入熱河云、

外人霸虜兵爭損失之責言

外交團以中國歷年內亂、兵變之結果、列國在華之直接間接損失各案、大半未能結束、與履行賠償、今兩湖又有戰事、且湘鄂路係川粵漢路之中段、有國際資本關係、洋商受損尤重、前日向政府口頭上說明戰爭之不能延長　並謂上年兩次勸告中國、中政府答復、謂始終主和、今應考慮云、聞不日尙有書面表示

黃河潰決中六省水災

山東湖北最爲慘酷

天災流行、洪水橫溢、連日以來、報告江河水災者、已綿延湖北、江蘇、安徽、河南、山東、直隸、六省災區之廣、實不減去年之北五省旱災、茲將連日所得災訊、記之如次、(一)湖北・湖北連日以來、江水大漲、王家營一帶、潰堤決流、聯淹七縣、次如天門一縣、自寒日起大雨九日、江水暴漲、十四十五兩日、即漲至三丈有餘、沿岸堤防、均已潰裂、護城堤亦被水冲倒、全城淹沒、　計所知者、淹斃居民、已達七百餘口、(二)江蘇、鎭江一帶、久雨連綿、蛟水暴漲、淮北千里、頓成澤國、水利局告災者、日有數起、水勢之洶湧、爲近二十年來所未見、(三)安徽、皖北一帶、濱淮各縣、同時紛報水災、皖省當道、難於應付、而濱江之蕪湖等處、江水陡漲四十餘尺、一片汪洋、頓成巨浸、(四)河南、濱江一帶、如陝縣之萬錦灘等處、自十二日起、暴漲無已、淇縣一帶、水勢尤大、居民房屋、盡被淹沒、現經各該災區急電求援、(五)直隸、直隸一省、比較爲輕、僅京奉路中段、被冲而已、(六)山東、濱河一帶、如濱利縣等、黃河已經出險、距濟南十二里之洛口、亦復溢出四十餘丈、和津之宮家壩等處、防禦不及、兩岸已成澤國、刻正由該省急電河防會議、趕籌辦法云、

中英大藥房新發明戒烟藥水宣言

天地好生以人爲最人有操縱萬物之權能一切得以利用之若鳥獸五穀可以養人者擇其肥美而食之若金石草木可以供其者選其精良而造之乃有博物之稱誠於是人能制物非物能制人世人爲物所制者鮮矣惟亞片其物而已夫亞片之爲物居藥類中之少數性毒極濇凡滯氣血迷人神思無論喜怒人皆好之藥肆可以助其興憂則可以磨其志是以嘗鴉食療疾病者何害人誤以常養之食品乎異哉亞片之毒流弊已盡人皆之爲何明知故犯祇因當時不以爲意習慣如常逐漸有氣烟管入肺次則由胃而脾達於肝並侵於腎臟循六腑而傳遍身由面來出烟癮之狀態不一

癮發於肺其狀時起噴嚏呵欠鼻涕以及自汗

癮發於心昏迷沉睡溺熱惡寒

癮發於肝四肢無力坐臥不寧

癮發於腎腰痛背傾小便短澀

細觀狀態以肺癮爲最肺爲華蓋其受病之形狀亦多是烟氣出入必由之孔道無怪其然

本藥房恆念濟世之心所製此種戒烟藥水延請中西醫士專門研究始克告成特呈

英政府理化學士試驗存案承認此藥確無嗎啡各種毒質在內已十有餘年矣前曾貢獻於本坡振武善社以此良藥革除黑籍不計其數其功力之偉人所共知且烟人服之全無痛苦隔絕思念暢快異常誠爲戒烟之甘露也一試便知眞僞立見

至於損人利己希圖漁利製僞藥以害人置我同胞於黑暗地獄者本藥房不屑爲也

特此佈告烟界諸君振刷精神決心革戒時機莫失去暗投明本藥房格外歡迎從此脫離黑籍關係還我一己自由恢復完好勇健之身軀新國民有所厚望社會不少補焉

住小坡大馬路門牌四百四十號續二間海南街轉角新建三層洋樓第一家

民國九年十二月卅日

中英大藥房啓

中國南洋兄弟烟草有限公司

(最馳名五十枝罐庄金馬香烟)

振興國貨的誠。。宜入君腦。。吸金馬烟的觀念。。宜入君腦。。因爲金馬烟。。爲我國貨中最名貴的香烟。。因爲金馬烟。。能爲祖國挽回已失的利權不少。。所以諸君不吸香烟則已。。若然愛吸香烟須要專吸金馬烟。。並要將專吸金馬烟之觀念。。永永留存腦裡。。

▲雙妹嚜花露水▼

花露水之製創自歐西流消中國嘗用之者既衆則外溢之利益深處玆盛言商戰競保利權之秋豈不思挽回之策然製之未諳其法則徒消效果適本主人於化學一道心得有素故將平生所學稍盡義務乃廣搜奇花大集異卉製成斯露使用之者如入蘭室如遊香國且耀以新漢民旗表以雙妹嚜爲號同胞其歡迎乎請認斯嚜庶免碔砆混亂也

▲雙妹嚜保髮水▼

此水潤皮固髮祛風養血無論男女當理髮時灑少許於頭髮自然生機暢茂而且馨香撲鼻終日不散誠理髮中最上之品也

▲雙妹嚜艷顏水▼

此水乃用嵩理皮膚肉色之品和以最超等之花液製成如肌膚粗黑者可令幼嫩潔白露搽之則容色光華雖醜陋者亦轉搽爲美麗洵修容清潔妙品也用法宜以面巾蘸少許搽抹或以數滴入盆內洗面可治雀班(從疒)黑痣及面上諸般瘡癩等恙

▲雙妹嚜生髮香油▼

張麗華髮光可鑒古之美人以髮稱者不一而足本行深明生髮之理致取各種鮮花及最貴重之生髮固髮材料配製成油馨香爽滑能祛風養血潤皮去垢永保其髮烏潤無衰落之虞倘病後血弱產後血虧則髮亦如秋風桐葉零落堪傷若無此油補養定必首如飛蓬寥寥可數豈不負此春年者哉此油誠爲繡閣名妹粧奩妙品也

▲雙妹嚜蘭花粉▼

此粉乃泰西各國男女及小孩日用必需之品且有名人醫士考驗許爲最合衛生之香粉凡小兒胎毒火瘡每由污穢觸發其症甚頑宜用此粉常時搽多則皮膚爽潔垢穢自除熱痱之生皮膚痕癢甚至汗積手足間爛痛等症若常以此粉多搽患處無不全愈男婦老幼常用之搽身塗面能令肌膚柔軟潔體留香且此粉滑膩而爽功用無匹謂予言不信盍爲試焉

▲雙妹嚜超等牙粉▼

此種超等牙粉乃選最幼潔之粉質加入善固齒之藥料配之除蟲降火諸品參以化學新法製成常用之內則疲憊者能令夙垢全消保無牙痛及牙枯之患而瓠犀瑩玉梨頰凝香猶餘事耳

質品太多不能盡錄光顧諸君請到總代理處參觀

廣生行雙妹嚜貨物總代理批發處

石叻大馬路門牌一百廿

庇能新街門牌二十八號

吉隆坡茨廠門牌一十號

施林氏除痰止咳水

逢咳必止乃環球上治咳唯一聖藥也

總代理　吉隆坡廣衛生　廣衛安　濟生堂　庇能衛安公司　馬六甲黃和生　太平生生堂

保来氏花柳平安水

花柳傳染如蛇之毒纏擾遍身自頭至足瘰癧疳疔鼻塌頭禿芒菓橫痃五淋白濁斷種傷生壽元且促染此毒者殊堪涕哭我有妙藥爲人造福趁早購服

保来氏花柳平安水扶元搜毒斷花柳之根株功效神速

每罇價銀一元　每打銀十元

家庭發育衛生之至寶品

衛安公司總發行

建胃養神汁

香港總代理砵甸乍街新濟吉

石叻衛安公司

遷往松栢街門牌七號

中外要聞二

▲張作霖忽思組閣之奇聞

張鬍帥以征蒙之大題目，索得軍費五百萬元，增兵添械，不遺餘力，今征蒙之呼聲，已由絢爛而歸於平淡，預備出發之軍隊，均奉鬍帥命令，停止進行，然鬍帥自身之實力，却因此復大有增加，軍閥聲威，益覺炙手可熱，蓋其自任征蒙之目的，本屬在此不在彼，所謂借題發揮也，近日不獨親征外蒙之說，等於泡影曇花，而大帥虎駕，反有親蒞京師之議，此項消息，現已傳徧都下，惟其來京之任務，則言人人殊，莫衷一是，據記者向某可靠方面所調查，則鬍帥來京，實爲觀察情勢，以便自行組閣，此說看似離奇，然今日之事，每多出人意外，鬍閣之出現，或亦可以成爲事實，聞鬍帥之意，在以蒙疆經畧使，東三省巡閱使之銜頭，兼任國務總理，其奉天督軍省長兩席之底缺，亦並不開去，已派張作相代理督軍，王永江代理省長，以爲將來仍回藩京之地步云，（鬍帥並已派定袁金鎧爲吉林省長，史紀常爲黑龍江省長，疆吏可以自由指派，亦奇聞也，）靳翼青之重登揆席，本賴鬍帥之大力扶持，每遇困難，必乞靈於鬍帥之援手，近以時局又大生變化，夢想中之統一計畫，完全失敗，現內閣受環境之壓迫，大有不能存續之勢，乃又向其親家翁請求維持，鬍帥正以汲金純任熱河都統一事，靳氏不能毅然發表，頗嫌其太無肩膀，致已擴充地盤之計畫，未得圓滿進行，今接靳氏電，遂有取而代之之意，以具有太上政府資格之大人物，降貴屈尊，擔任組閣，自不患靳氏之不拱手讓位，所慮者惟旗鼓相當之直閥，乃先致一電，試探曹虎帥，大致謂翼青情見勢絀，閣局不易維持，最好由我兄担任此席，俾解決一切糾紛云云，電末乃露兄如不願，弟可效勞之意，虎帥覆電，除言自身決不組閣外，對於鬍帥上臺，雖未表示極端贊成，却亦並無不贊成之語，鬍帥以爲只要曹三哥不加反對，不妨即變［訓政］而爲［廳政］，頗覺興高采烈，然虎帥之下，尚有一坐鎮洛陽之孚威將軍，雖坐第二把交椅，實握直閥之軍權，此公與鬍帥有積嫌，勢必出而作梗，故未來之鬍閣，尚難樂觀也，

▲北政府討論聯省自治

聯省自治之聲浪，現已佈滿全國，潮流所趨，遏之愈湧，最近浙江形勢之變化，武漢戰爭之發動，其胚胎莫不由此，政府鑒於民意之趨向，環境之危迫，遂不得不改弦更張，謀迎合多數人民之心理，以明令宣布聯省自治，藉收和平統一之效，連日當局各要人，再四籌商，咸認此舉爲救時不二之方法，業經決定於四日提出閣議，討論一切進行手續云，

▲陳樹藩果爲僧耶

陝事善後，已着手辦理，省城附近各縣秩序，漸歸平穩，惟陳軍分潰南山各縣騷擾，官兵一出，即逃赴山中，官軍撤退，而陳軍又出，人民苦不堪言，閻相文電京，謂陳前督一日不離陝，則陝民一日不得安甯，相文職責所在，電請造定對待方針，聞陳樹藩八月二日率衛兵一小排，由興平遁入佛坪，即在佛坪南四十里之白門山內藏隱，似將作久居計，言自此閉門學佛，不問世事云，

◉廣惠肇方便留醫院通告

通啓者本醫院謹於夏歷八月初三即陽歷九月四號星期日正午十二時在本醫院再開廣惠肇三府同人大會凡我三屬同人務請如期惠臨共抒偉論是所盼議案照上期規定　廿

民國十年辛酉七月廿三日　廣惠肇方便留醫院謹啓

◉還數須知

啓者本號自未年五月間創設星嘉坡戲館街門牌二十二號暹香汕郊生理茲因年來行情極苦故我衆股東決議將生理全盤收歇所有人欠欠人之賬項責成吉寧街門牌一百四十一號東昇內陳克藩先生收討分發特此佈聞　卅

民國十年八月廿五日　公合發衆股東同啓

環球第一 搜毒丸　包愈橫痃骨痛墜毒結毒新舊毒餘毒未清殘危重症痛腫腐爛大小各毒藥到逢毒實解限日包愈妙藥也

解毒實效 骨痛水　專治花柳遠年近日毒入筋骨疼痛寸步難移週身上中下手足各部見痛或消或腫走上走落時常復發結毒墜毒腫痛酸軟餘毒未清等

化腐生肌 埋口散　此散中西藥料監製治癰疽瘡芒菓爛腳爛肉外科各症去腐生肌埋口百發百中良藥

修整爛肉 珠珀膏　此膏中外第一家專治癰疽瘡爛腳爛肉內外痔湯火損傷外科損傷腐爛

防毒護身 不憂丸　專防護未來之毒初發可疑之毒血毒結毒等症眞保護之聖藥也

理種保腎 固本丸　專治腎部體虛固本生血種子保體衛生藥品專治子嗣維難夜尿多痾腰膝軟痛藥到立見功效生氣血強種強體保腎還少實驗良藥

膽癖搽洗 除毒水　外科各症萬應除毒藥水實效消百毒妙藥專治癰疽瘡科頸癧外痔無名腫毒

止痛立效 白濁丸　專治花柳受毒痾尿刺痛尿管內裏損爛尿道結痛內疳發毒痾尿時則痛酒濕熱毒傷精沙淋血淋五淋等症輕症一樽包愈重症兩樽收功

石叻會豐商店

中華內務部化驗立案農商部註冊專利

唐拾義咳丸

自治咳專家唐拾義唐太平父子之醫咳行世而社會之眼光爲之一放自新發明久咳丸出現而久咳之惡魔爲之一殺凡已得先生之診治已服先生之久咳丸者妙手神功多能道之固無俟吾人之詞費也惟咳嗽一症初患則無足輕重久則肺經損壞軟肌體瘦胃呆食減難以治痊唐拾義大醫生乃醫界名人研究此症費盡幾許光陰潛心精一行道二十餘年始得有此特效之經驗故創製之久咳丸亦能獨出冠時萬試萬應殆非欺人自欺者可比唐大醫生向任粵省各大醫院醫席每年治愈咳嗽症不知凡幾曾受先生之惠者感爲頌德歌功口碑載道患斯病者幸勿交臂失之

（注意）請驗眞唐醫生所製之久咳丸各式裝璜該仿單與驗眞劵以及紙包封面等悉改用雕刻極精之銅版暗藏唐醫生之名數萬字精細以中西文以杜假冒

石叻 庇能 怡保

會豐商店

係人人爲父母者皆當知之也

若爲父母預知此法則嬰兒之疾病痛苦均可救治豁免矣一爲嬰兒之大便必須通暢有序務必令其按時大便逐日有次序二嬰兒飲食宜按時宜潔淨且須多吸新鮮空氣戶外游行三家中常備嬰孩自己藥片以及嬰孩大便乾結或發熱之時立刻取用或有　胃不消化　腹痛　肚瀉　驚風　痰厥　出牙各症以及蛔蟲等患均可取服也即如福建福州水部狀元境饒尖如先生來示云長孫潤昌及次孫榮昌均服用嬰孩自己藥片後胃中爽快飲食多進腹痛蛔蟲等患均已消除感激莫可言喻也嬰孩自己藥片乃是英國通用靈藥可保清潔和平絕無危害即最幼稚甫生之嬰兒亦可餌服如尊處無從購買寄郵票大洋六角至星加坡士庫街六號韋廉士醫生藥局原班郵奉嬰孩自己藥片一瓶也

啓者本公司專辦雪梨金山正黃梨嚜火腿其食味之香濃歷久之不變與別火腿不同況該貨味高價廉有益食家最合西餐送禮之用諸商翁賜顧請移玉至本公司面議無論大帮零沽一律歡迎此佈

THE SINGAPORE COLD STORAGE CO., LTD

SOLE AGENTS:- PINEAPPLES BRAND

H A M

黃梨嚜　黃梨嚜

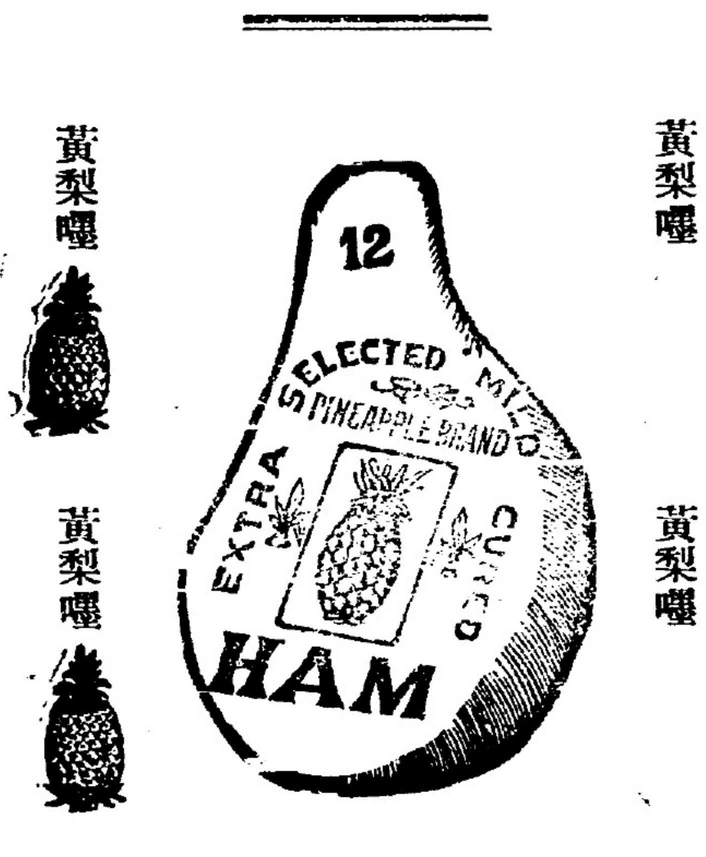

黃梨嚜　黃梨嚜

雪梨金山牛肉庄披露

英一千九百二十年十月四號

△◉丹容巴加律◉▽

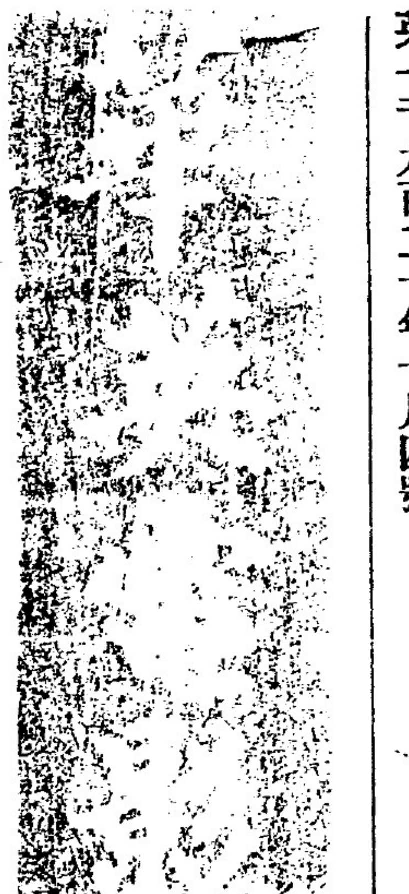

◎由民國十年八月廿九號卅號卅一號晚開演

△每逢拜一拜四換畫▽

啓者大凡出頭之戲必須橋段新奇情景特別方能令閱者留神悅目即如是宵所演（力爭萬金）（婦女之在蛛網）（奇異妻）及最趣妙諧劇數齣大有可觀　諸君有興盍早惠臨以免當塲錯過爲盼

●頭塲七點半鐘開演●

一　夜景可愛諧劇一幕
二　力爭萬金全套卅幕共十五段
第九段（逃避）二幕
第十段（秘密隧道）二幕
第十一段（索結之斃）二幕
第十二段（被綑之危）二幕
休息十五分鐘

△二塲九點半鐘續演▽

三　最新詼諧二幕
四　婦女之在蛛網全套卅幕共十五段
第六段（被磨喪命）二幕
第七段（沈溺之險）二幕
五　奇異妻全套六幕
六　趣妙劇諧一幕

華英電影戲主人啓

日本美麗輪船公司廣告

（歡迎客商特別招待）

輪船之設所以利行旅而便交通雖萬里程途數日可達以故天涯遊客思歸者得遇快捷輪船無不爭先赴搭也本公司特配最堅固快捷大號正期輪船常川星嘉坡香港上海等埠跟二等客号關房舍侍役招待週全三等客則有一定床位安睡加意歡迎諸君榮歸祖國請搭堅固快捷大號輪船可謂美滿之極矣

（一快捷）堅固快捷儎量一萬頓有餘艙位廣濶行動舒暢空氣充足客位潔淨適於衛生

（二優待）特別招待三等客伙食優美每天二餐侍役送到六名一桌茶水充足冲涼盥漱均聽其便

（三電燈）通船電燈照耀如日

總代理日本美麗輪船公司船票瑞昌盛寓石叻單邊街十三號門牌　乙

民國十年八月廿三日　瑞昌盛披露

◉手車出售廣告

啓者本行特辦到**大帮私用手車出**售此車特加工建造此車身甚爲堅固及輕而雅觀可保一年不用修整又辦到**別種手車**已允街車之用而車之碎件無一不齊備正是價廉物美　諸君光顧無不歡迎此致

舖在芒果路門牌一百卅一號零一　卞

英一千九百二十一年八月廿二號　**米新洋行啓**

◉花縣會館啓事

啓者花邑會館總理陳琦琚君吳輝南君財政吳震興號各辭本職爰于七月廿四號開特別會議公衆表決另行投票補選茲將當選者列後

總理侯蘊玉君　副理劉河杰君
財政陳琦琚君　座辦王梓榮君

俟後關于本會館進行事宜請向新任職員接洽爲荷謹此佈聞　卞

中華民國十年七月卅號　星洲花縣會館啓

本坡新聞

打刧金[?]案再獲關係人三名

昨日有華暗差・在沙古𨍭地方・再行拘獲華人三名・聞是與日前小坡文興金店之刧案・頗有關係云・

私煙案判結

閩人陳亨咸・於本月二十五號・搭某火船抵叻・登陸後被烟公司巡差搜查・隨在該行囊中搜出有由外埠帶來之私烟若干・故將陳某拘拿・於星期六日在府署三堂審訊・官判罰陳某銀一千元・如無銀繳納・則監禁四閱月云・

仰米之來源增多

檳城來函云・前印度政府・允許分出一十五萬包仰光白米・運來七州府・今再允許一十萬包・內以七萬五千包・交給檳城・以二萬五千包・交給星架坡・

行竊與收贓並獲

有閩人甲乙二名・於昨日在沙嘧竊去某人之錨一門・值銀三十五元・並將該錨寄在其同籍人某丙處・迨拜六日・爲公差査悉・隨在某丙處起回該錨・并追問此物從何來・丙知事情敗露・遂據實以告・謂由甲乙二人・寄存于此・並非己物云云・旋由丙引導・將甲乙拘獲・控以行竊之案・而某丙則有犯收藏賊贓之嫌疑・因此亦一同被控於案云・

印人墳塲

本坡印人之墳塲・劃定在芽籠律者・現排葬已滿・惟倘可能用火葬云・

荷皇后生日

本月卅一號・爲荷蘭皇后生辰之期云・

阻礙街道

小坡美芝律・有等小販・因擺賣什物・阻礙路道・聞巡警不日將加以干涉云・

吉寧丹電線已修復

前數天吉寧丹之電報線・畧有損壞・今已修葺完妥・復行如常通電矣・

小手宜防

華人某甲・乃某商號之收數員也・於昨日十二點餘鐘・行經大馬路・偶遇一潮人某乙・突如其來・暗施其空空妙手・揷去甲衣袋內之銀幣五百八十元・詎因用力太猛・爲甲知覺・隨即喚差將乙拘拿還案・並在乙身上搜回銀三百四十三元云・

分別科罰

陽歷八月十八號・在井宜律附近・拘獲巫人三名・因其藏有印度烟草・有干例禁・已見前報・於昨拜六日在府署三堂提訊・官判首名秘生啤亞勿罰銀五百元・如無銀繳納・則監禁六月・二名秘生啤沙亞文・罰銀五十元・如無納繳・則監禁一閱月・三名釋放云・

閙熱塲中逢小手

近日花界塲中・因慶賀中元・倶皆擺列生花・張燈結彩・頗形閙熱・因而引動遊客・擠逼異常・迨至昨夜・有某氏婦・亦乘興往觀・詎行至長泰街某妓寮門首・忽遇一潮人某甲・直撞而來・施其空空妙手・掠去該婦頭上金簪一枝・得手後・正欲逃遁・詎因遊人甚衆・有碍行動・故氏一聲喊捕・衆人即將匪截攔・適值有華暗差聞聲馳至・故將匪拘拿而去云・

船上被竊

有法蘭西婦人・名估理屈利和・往捕房報告・畧謂於昨日搭波多士火船到叻・該輪抵步後・即灣泊在第十一號貨倉之前・不知如何・竟在該輪船上・失去金飾及鎖匙等件・値銀六十餘元・請差查緝云・

稟官追究

有吉寧人甲乙二名・同搭比里士火船來叻・迨抵步時・甲因行李太多・尙有白布一綑・不能放入箱內・故托同來之某乙・代携之登陸・詎某乙心懷不軌・竟挈布先行・一踏陸上・便即奔往別處・而甲已追之不及・迨後幾經查訪・復得別人引導・方將乙尋回・而乙竟欲圖狡賴・不肯將該布送返・甲不得已乃喚差將乙拘拿還案・稟官追究云・

州府新聞

巴士里輪船失事後之電訊

暹羅屬地士都路督濟君・於本月二十四號・致電槟城暹羅領事云・在該處救得巴里士輪船之搭客・倘存活者共有十九名・屍首共七名・今計失去客二十名・現經將其中存活之搭客十一名・由連球輪船・載回槟城・餘七名送往醫生調治・

新嘉坡中華總商會代換一角舊紙幣之通告

本總商會爲利便同僑起見特請本坡財政廳准換一角舊紙幣之辦法如左

一每次至少換一百元多則不論若干百總以整數爲限

二每百張(即十元)平鋪整齊爲一縛每十縛用堅靱紙張總包露出頭尾再交互繩結於總包之上包面寫明商號住址門牌加蓋印章計共若干包交到本會編號登簿換給收條即由本會將原包轉送財政廳檢點

三由本會換給收條之日起至第四日下午三時可執收條到會先領七十五巴仙(即每百元之七十五元)餘俟財政廳查明除僞幣及號數錯接之斷幣或張數減少之外應存實額若干按號找交本會照爲分發或査實不及七十五巴仙之數則所先領者當照算補還本會以免虧蝕

四各同僑檢點舊紙幣若明知有僞造及號數錯接之斷幣不堪行用者當自行抽出詳細算足束縛完好由登報日起除禮拜六禮拜日外每日下午二時至四時送交本會以便彙齊

民國十年八月廿九日　十　新嘉坡中華總商會啓

輀果告辭

郭其仁　崇先生

令堂許太夫人治家克儉教子有方乃天不假以年竟於陽歷七月廿四號疾終內寢詎生於前清道光己酉年二月初三日享壽七十三歲今擇陽歷九月四號即陰歷八月初三日在於紅橋頭　郭府家奠恐諸親友未及遍知用特登報奉聞

陳敬堂　林義順　薛中華　王邦傑　蔡日昇　余來吉
郭克治　郭香農　郭玉山　郭廷通　郭克勝　郭斯高
同啓

民國十年八月廿九日　卅

承退股聲明

啓者本坡新吧塞娘美朱律街門牌十九號萬春和幷馬交街門牌十七號萬春和生熟藥材生理原日曾珠勳曾麗春胡必育何仰尼合股開創向來夥內無異玆今何仰尼志圖別業願自己名下股份拆出將此股份歸與萬春和公司股份人曾珠勳曾麗春胡必育承受從本辛酉年七月二十一日截止即同請到公親曾國良何子信兩位先生前來調處核算清楚即日承股人曾珠勳曾麗春胡必育當公親面前辦出銀交與退股人何仰尼經手收清其銀字兩相交附明白矣自今拆出股份以後萬春和公司生理盈虧係承股人之事與退股人何仰尼無涉特此聲明以免後論此佈

退股人何仰尼
承股人曾珠勳　曾麗春　胡必育　同告白

民國十年八月二十七日　卅

碧山亭緊要通告

通啓者本亭訂於九月三日星期六下午三句鐘即夏歷八月初二日假座養正學校開大會議屆期務懇我三屬同人依時蒞臨共同討論以資表決此佈

是日議案臚列於左

(一)覆准前期議案

(二)討論財政以專責任

(三)關於重修祠廟籌欵辦事處維持方法

(四)臨時提議

民國十年八月廿九日　卅　碧山亭謹啓

謝太古行臨安輪大𫄧優待搭客廣告

航業者非健固快捷船不能以廣招徠非善招呼迎送人員不能悅諸旅客也蓋同人等向搭各輪遊埠未見有如海口鴻新公司代理太古行臨安輪來叻之大𫄧辦　唐悅先生也先生招呼不勝週到迎送格外慇懃至於該輪客位清潔茶水自由宴朝給淸粥兩餐供白飯菜式雖非嘉餚亦有蘋藻瓢飲足以冲飯斗而圖船搭客稱贊　先生居心有抱博愛待客誼切同胞誠爲太古行圖無窮利益航業界奪惟一優名也同人等受感之餘爰誌數行登諸報端聊伸微悃藉資介紹　五

民國十年八月廿六日　弟　林春生　潘于炳　林祥光　何世文　伍𡎺如　占如春　同諸客啓

傷風症

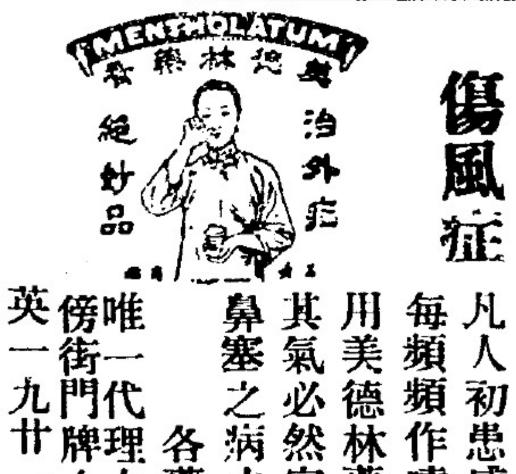

凡人初患感冒傷風鼻塞等病其鼻每頻頻作嚏但作　之頭一次即須用美德林藥膏搽在胸前及鼻孔則其氣必然宣通直達頭腦上而傷風鼻塞之病立即消散矣

各藥房均有出賣

唯一代理土庫海傍街門牌十四號意威路中公司啓

英一九卄一年一月十七日

A Healing Cream.
At all Chemists and Stores
Wholesale: E. Wilson & CO.
14. Raffles.Quay, Singapore

請看著名之樹乳鞾

Michelin Tyres & Tubes

法國美支寧第一工匠製造之樹乳鞾內分二種一爲帆布底一爲索底不但製工精緻且能耐久不壞凡屬家用摩多車每一樹乳鞾可耐年半之久貨係初到價從克己欲購諸君可嘗試之方知余言之不謬也

民國十年八月廿四日　卅　代理人振發興公司披露

告白

啓者新嘉坡小坡義嘈律門牌十六號杏春堂生熟藥材生理原係徐翼如即徐龍記與周錦棠二人合夥上月間徐翼如因鄉身故今將杏春堂全盤結算將徐翼如名下生理份止截所有本息候掛沙人倘領以前杏春堂與人來往貨項揭借等情限期一禮拜內列單前來對明過期自悞今後杏春堂係周錦棠一人之生理與徐翼如無涉特此登報申明此佈

辛酉年七月二十三日　新嘉坡小坡杏春堂周錦棠掛沙周愛君披露　卅

裕豐金舖

啓者本號開張[?]坡吉寧街門牌一百零八號特聘良匠製造新式時欵首飾倶十足金葉鑲　嵌製作奇巧悅目銀器電鍍歷久如新鑽石珍珠玉器式式倶全任意採取充足有餘新張伊始特恐遐邇未聞故登報告白俾衆咸知　同胞光顧愿然肯來士女賁臨無任歡迎之致

裕豐金舖廣告

辛酉年七月初一日　四

先施公司

餅干廠敬告

查餅干一種乃家庭上必需之品而平日購者之喜購舶來貨者諒未悉中國有如此靚餅干出世致令僑胞欲購此宗國貨常有向隅深爲可惜緣本公司嗣增設工廠於廣州所製造各種餅干其質之佳其價之廉令舶來品所不及即請諸君嘗試亦可信同聲贊美茲特運銷南洋俾僑胞就近採買倘蒙　惠顧毋任歡迎

各什貨店均有販賣

南洋總售處石叻先施公司

仰光正期直透厦門廣告

◀單價甚宜▶

好堅固　好快捷　好寬大　好涼爽　好茶水　好伙食　好招待　好好好好

茲有仰光正期船名德加大堪載二十四萬擔每點鐘十六海里準期七月廿二日到叻廿四日開往香港厦門等處該輪船身堅固行走快捷雖在水路之揚帆猶如陸地之安穩客厘一號二號百餘名電燈電扇自來水倶備中西菜式任意所欲船中夥記閩粵均有以便招待之週全免有音語不通之弊諸君欲榮歸祖國者請到公司面商自當一律歡迎

民國十年辛酉七月廿一日　卅　八間仔門牌廿一號成和公司披露

談叢

石達開遺事（形）

石達開被磔於成都・見諸駱秉章奏報・或云・其實石固未死也・前清光緒中葉・浙人李某・遊幕蜀中・一日雇舟往他處・將解纜矣・突有一老者・請與附載・李見其鶴髮童顏・鬚眉甚偉・許之・老者既下舟・謂舟子曰・頃刻當有大風起・勿解纜也・舟子亦老於事者・仰視天空・知所言不謬・談次・狂飈陡作・走石飛沙・歷一時許始息・少焉・雲散月明・命酒共酌・老者飲甚豪・半酣・推篷眺望・喟然歎息曰・風日依然・而江山安在・李心疑之・叩其姓名・老者慨然曰・世外人何必以眞姓名告人・必欲實告・恐致駭怪耳・李遂不敢再詰・而老者已酣然伏几・鼻息雷鳴矣・破曉・欠伸而起・謂李曰・老夫行將告別・同舟之誼・極荷高情・後如有緣・尙當再會・遂舉足登岸・其行如風・瞬焉已遠・李既送客比返舟・則一傘遺焉・防其復來攜取・爲之移置・則重不可舉・異之・視傘柄係堅鐵鑄成・傍有羽翼王府四小字・始恍然知爲翼王也・茫茫大壤・今不知尙在否耶・

雜組

自動調正時間鐘

美國紐茄第市・近裝置一時鐘・每日能由無線電受華盛頓天文臺之午報・而自動的調正其時間・故此時間爲最正確・

The Seremban Dispensary, Ltd
(Incorporated in the F. M. S.)
Seremban.

請看（人參丸）的功力

能使　胃力好　體力好　精神好

人參是一種極補的藥品個個都曉得可知道・如果再會用法子提煉起來他的功用就更大了

本藥房所配製的這人參丸是經過著名化學師在中國地方用許多年的功夫來研究人參的價值和他的功用纔發明製出這種最有力的人參丸

這丸是用精純的人參汁和滋補的藥料配合而成的

凡是胃口不開神不健病後失調年少氣衰和身子衰弱的人服用這丸最有效驗

大凡服用這丸不過幾天就可轉弱爲強實在是一種最好的補品

此丸十六歲已下人不可服

服法　每次一粒每天三次飯後服之

每瓶用八天價銀一元五角

民國十年五月二十八日

總發行所　芙蓉士藍班藥房　星加坡小坡大馬路仁濟藥房

張量卿包醫花柳百病限日全愈不需服丹吞丸只用藥油外擦能壯身體可保嗣育其花柳病盡善之法獨一無二之方也

蓋聞眠花宿柳本遊客之難免樂極生悲亦人情之常事予遊星洲濟世多年覩同胞沾染花柳病小則疳疔芒菓大則天泡楊梅醫不得法以致淺害身軀斷絕子嗣者實繁有徒心甚憫焉如是甲寅立秋意囘國遍訪名醫搜求良方已經數載幸遇異人秘授良方不需服丹吞丸專用藥油外擦兩手足六心穴則藥性由外而入內驅惡毒或由大便消化或從痰涎流出無論病輕病重限日可包全愈愈後亦無復發永不生風不弱人之身體可保人之嗣育同胞平亦知余傳此靈美靈善之方實存強種强國之志乎庚申春重來星邦求余醫愈者不計其數惟恐地遠灣同胞未遇知故登報端有患斯病者知所問津焉

民國十年四月　日

△寓丹容巴葛街門牌一百號杏森春藥店內▽

中國醫士張量卿披露

廣惠肇方便留醫院通告

通啓者本醫院延用關蘭浦君任收捐之職仰各善長仁翁所有捐欵租項請惠交與該收捐員經手收領發回收條爲據幷懇交銀人隨盖印或簽字在收銀部內以昭愼重謹此通告

民國十年八月廿四日　廣惠肇方便留醫院謹啓

交通銀行廣告

本銀行設立已十餘年額定資本金銀元一千五百萬元歷年公積金四百萬元總行在北京國內國外設有分行七十餘處如廣州瓊州汕頭福州厦門等埠暫托中國銀行代理專營商業銀行所有業務向來交易格外克己早蒙各界信用社會推許今者國華季河承總行命經理星埠行務尤欲刷新營業與各界推誠相與以利便同胞振興吾國業務爲前提故凡往來手續必按照社會習慣通融快捷收取滙兌等費尤爲公道深望愛國僑商熱誠君子常來惠顧極表歡迎

本銀行通滙地點列左

（京兆）北京　通縣　海甸　（直隸）天津　唐山　保定　順德
欒縣　宣化　石家莊　（山東）濟南　烟台　濟甯　龍口　（東三省）
長春　奉天　營口　哈爾濱　吉林　黑龍江　大連　錦縣　孫
家台　鐵嶺　四平街　黑河　（河南省）開封　鄭縣　新鄉　歸
德　彰德　周家口・熱河　駐馬店　（湖北省）漢口　武昌
宜昌　（江蘇省）上海　南京　無錫　徐州　楊州　鎮江　常
熟　南通　蘇州　武進　清江　宜興　（浙江省）杭州　（江西
省）九江　南昌　河口鎮　（湖南省）長沙　（安徽省）安慶
蕪湖　蚌埠　宣城　（四川省）重慶　（山西省）大同　（特別
區域）張家口　豐鎮　多倫　歸化城　包頭　熱河　赤峰　朝
陽　（福建）福州　厦門　（廣東省）廣州　瓊州　汕頭　香
港　日本

民國九年十二月六日　交通銀行經理人　陳國華　梁季河　謹啓

ASIA BANKING CORPORATION
Incorporated in New York

美國友華銀行

Stockholding Banks

Anglo & London Paris National Bank of San Francisco
Bankers Trust Company, New York City
Continental & Commercial National Bank of Chicago
First National Bank of Portland, Oregon
Guaranty Trust Company of New York
Guardian Savings & Trust Company, Cleveland
Mercantile Bank of the Americas, New York City
National Bank of Commerce of Seattle, Washington
National Shawmut Bank, Boston

友華銀行新張廣告

本銀行專作世界各埠銀行交易上之生意　諸君如欲短期長期或短期蓄金存欵等無不破格歡迎利息一項則請移敝行辦事處面定爲荷

至於全球各行之電滙期單等本行皆可買賣商家及遊客之信任取欵書或銀仄等本行皆代行給發儲蓄欵項利息公平敬乞光顧是幸本總行設在美國紐約　總分行設在中國上海　總支行設在香港小呂宋及星嘉坡其餘以北京天津漢口長沙廣州各埠皆有支行分設

友華銀行副總理域家氏謹佈
J. H. Wichers
Assistant General Manager
英一千九百廿一年元月四號

（黃東昌紅煙廣告）

本號紅烟　葉取泰斗
製造加工　純續不苟
來自中華　售銷羣島
遠近馳名　不脛而走
似蘭斯馨　清香適口
煩腦蠲除　忘憂萱草
物美價廉　豈欺童叟
滙水低昂　隨時按譜
謹將現行　列明於左
敬告僑胞　賜顧及早

外埠　二兩庄　四兩庄　無餉一律　每箱沽銀四十八元
本坡　如在坡餉銀完納多少照數另加

源順街　東興謹啓

民國十年辛酉七月初六日

有銀出揭廣告

啓者如有欲按當揭銀者可投函到總滙新報轉交出揭銀先生收入便得

星洲　啟新公司

Khai Sun & Co. 215, South Bridge Road, Singapore.

發售歐美紙墨文房用品承印
中西文件自鑄漢文鉛字粒
大帮零沽一律歡迎

嗎根代望即有利銀行告白

The Mercantile Bank of India Ltd.
(Incorporated in England)

啓者本銀行創設有年茲將本行情形詳開如左

本行批准共備本銀壹百五十萬磅　收定本銀壹百五十萬磅　己收本銀七十五萬磅　餘盈積欵共有七十五萬磅本銀行總寫字樓在倫敦　凡諸仕商存寄本銀行之欵其一年銀期者以四八仙息算六個月限期者以三巴仙半算　三個月限期者三巴仙算以來往短期數則以二巴仙按日計算每六閱月該利息銀未及五元無息伸算凡屬本銀行應爲之生理本銀行均可承造　諸君光顧請移玉惠臨面商便妥

英一千九百十九年四月廿七號

嗎根代望有利銀行駐叻總代理人兒卜嗎謹啓

請看　和尚　神效　眼科　不受　謝金

敬啓者竊憶末衲於民國二年避亂吉抵星洲首創紅毛橋之觀音亭次建龍山禪寺於新加坡之里時高律門牌六十零一號皆賴我　僑胞各大施主沈添國　傅清池　美華生　王水斗　陳文清　李攀福　暨各界善男信女人等大發慈悲慷慨樂輸而成迄今將近七載地方叨庇安寧感佩不已伏思鄙人幼年立誓出家非爲私也研究醫學非圖利也乃遵　藥王孫仙師遺言濟人一眼九世其昌金語亦非圖今生富貴轉瞬虛浮實欲爲來世造無量之福德耳是以日禮佛法原視天下清泰時嫻醫道係願人間安康蓋內外兩科惟眼科七十二症末衲獨授異傳與人不同於是前在厦門安海龍山寺內閩省馳名及今在新嘉坡龍山禪寺每年到寺就醫者查閱日記簿內男婦大小約共二千餘人均限日全愈輕者三日重者七天從無一誤屢蒙紳商贊揚神效眼科萬無一失等詞嗟乎地處偏僻離寺較遠者多有不知以致常有醫壞十分沉重者始到寺內調治見之良可嘆惜竟不思人之兩目乃一身之主最關緊要猶天之日月能視萬物無處不至如果一時昏昧必致風雲雷雨人之兩眼不明必傷六慾七情非特不能做事而且利害匪輕苦不堪言茲末衲既蒙我　僑胞各大施主諸公樂善好施之至意而鄙人應宜以此効力酬報鴻恩不惜資本登報不憚勞苦就醫盡心調治傳我　僑胞人等遠近咸知而免被人醫盲大害終身人之病好我之名亦好豈不兩全其美造福於來世又何須圖利於目前耶恐未週知崙此奉聞

來寺就醫者上午自九點鐘至十一點　下午自一點鐘至三點鐘止

民國十年二月廿六日　星洲龍山禪寺住持僧轉武披露

請飲金十字標中國汽水

本公司所製各欵汽水自出世以來歷荷社會嘉許近更不惜工本新由祖國運到大批水罇幷聘請製水名師到叻監製務期精益求精適合衛生以副　惠顧諸君之雅意愛國僑胞請認明金十字商標方是眞正中國汽水也

十字嘜正　中國汽水

南洋各埠均有代理

總發行　星洲中國汽水公司啓

WOODS' GREAT PEPPERMINT CURE

活士卑巴文嬌丹功效之速社會上久已馳名因發售歷廿餘年專治咳嗽感冒及其同類之病凡經驗無不知之

總發行代理人　檳城　怡保　星架坡・吉隆坡　轄典目兄弟公司

廣東新聞三

△◉第二軍所招民軍在西南打單

第二軍所招之民軍、開至西南後、依然橫行無忌、連日派出本埠打單信多起、高街文昌閣寶源銀號、被索四百元、各魚欄每被索一千元、均限五天交到、今日各魚欄已罷市、不敢開欄、商民震恐、特聯請速將民軍調離、免遺鉅禍云、

△◉黃業興任粵軍前敵司令之通電

（衛（本軍回駐靈屬、候令改編、經於馬（衣旁）電呈明、并分派代表前赴總司令行轅請示在案、旋於三十日准盤副司令洪鈞送到奉粵軍總司令發給委狀一件、委任業興爲粵軍前敵司令、并木質關防一顆、文曰粵軍前敵司令關防、當於東日在靈屬新墟行營敬謹就職、啓用關防、除佈告及分別咨行外、謹電奉聞、粵軍前敵司令黃業興叩東、自靈山新墟行營發、

△◉選定縣知事

南澳縣民選知事、業照定期開票、開票結果、中選者爲林元璧、康祖濂、陳元琛、林得票最多、約有千九百餘票云、

△◉柳慶各界之對于覃超

馬平議參兩會、暨柳江各法團、前於勘日通電、在柳組織柳江民政處、舉覃超爲臨時處長、覃已於三十日宣佈就職、惟覃超又受劉震寰委託、在柳組織第一師行營司令部、以臨時總指揮名義、暫權部務、主持一切軍事、於是有謂其爲騎墻派者、有謂其野心勃發者、聞覃既攬柳慶軍民兩政重權、各界不服、羣起攻擊、連日不敢出、故人又傳其失踪云

△◉各當選知事仍可暫時過癮

各縣選舉知事、揭曉後提起訴訟者已有多起、省署恐因此阻碍進行、特通飭各縣選舉監督知照、謂雖已提起訴訟、但未判決以前、仍應照章進行、當選人之通知書、仍依縣長選舉條例第十七條之規定、於八月十日一體送達云、

補腎藥精

相宜　批發　冰油　油　油　庄

此藥精有養精固精秘精强精之力廣嗣延年益壽强種爲之功養身補身愛身惜身之品其功力在乎收束其元氣其精血使其强健關於牢固不拔之地以待後用與市上普通之補腎藥有十虎九牛之力甚百倍之功凡患色慾過度腎虛虧損用腦太過腰膝疼痛四肢無力等症連服此藥七日之內即大見功効誠補腎藥中之最大力者也

石叻　庇能怡保　太平金保　會豐商店　總代理

羅士富癬藥精

癬之路末

此藥精爲世界所公認靈效無匹無論遠年近日蓬癬必好蓬根立效永無復發矣

總代理　會豐商店

金山燕乾烏油

金山原質烏油

金山精製烏油

辛酉年三月初一日

電碼 2063

新嘉坡水仙門大葛街二十號　廣茂號披

啓者本公司代理之手揸花萬蘭池酒久蒙各界贊許蓋其酒味香而濃酒質淸而舊誠眞法國之佳釀也凡購買此酒者祈細認樽身嘜頭庶不致悞

星嘉坡牙直利有限公司啓

（經在本坡註册）

GUTHRIE & Co., Ltd.
(Incorporated in Singapore.)

福建新聞

時疫與刼匪

羅源鼠疫盛行・死亡頗多・已見各報・目下鼠疫之氛稍殺・西北門一帶又有吐瀉燒熱瘴癘等症・患者亦十死八九・防疫之責・誰實尸之・又聞羅邑各商擇辦各物・向由北嶺一帶・肩挑轉運・昨有省販由羅繳賬上省・裝有小洋五千餘角・行至北嶺頭・突有匪徒三人・手執兇器・將該挑夫綑綁・嚴行拷打・身上小洋千餘角・悉被擄去・幸時未暮・尙有行人・而担之小洋・始獲無恙・北嶺爲羅民交通大道・似此白晝行刼・行旅大有戒心・未知當局如何處置之也・最近又有大批土匪・駐紮大湖高山・四出擄勒餉・該地林姓・已被擄二人・不知下落・經陸軍張連長擊潰・惟該匪人衆械利・匪首未獲・難保不散而復聚・自應派兵防勦・聞已由軍署准派兵一連・長駐該地云

查辦隊長

長樂縣警察隊長薛聯述・因縱警殃民・收受陋規情事・被人控告・茲查該縣孟知事對於是案・近頗注意・現經委派委員嚴密查辦・務獲眞相具復・以憑核辦・一面票傳各方面・親自到質云・

倉谷不翼而飛之奇聞

日前福安陽頭過溪地方・白日倉谷・竟飛昇一行・如雁陣翱翔空中・散而復聚・就近人民・無不目覩・咄異之聲・直達數里・未幾緩緩飛過山峰・陣陣追隨而去・遍山皆黃・約一時許始盡・莫知係誰家倉谷・噫・亦異矣

雜貨途復被運動休業

厦門之星期休業・贊成其事而實行者・己有錢業疋頭首飾顏料四途・茲聞雜貨途復被若輩運動星期休業・舖東人等・多不願意・第敢怒而不敢言・而該途各夥友・於星期六日・又假座大同學校開特別會議・所議如何・則未聞知・據該途商人云・再俟一二星期・能否實行・方有定着・

▲又據一訪函云・近日省垣大吏・聞悉厦地星期罷業之風・日盛一日・各途商夥對於舖東・諸多要挾・顯於過激黨人主持其間・倘不思患預防・不知害貽胡底・日前某輪抵厦・省公署秘派心腹人員某氏・專程來厦・訪查此事緣起・及主動其事者何人・素操何業・并視察舖商人等對於星期日同盟罷業之行動心理如何・有無反對・限二星期返省復命・惟其行裝秘密・未便揭其姓名・大約經此調查之後・或准其星期罷業・抑認眞嚴禁・當能擇一而行・倘或察出含有過激潮流・及無政主義・爲首提倡者難免法律取締・亦意中事也・

甲商校附設英文簿記專修科

龍溪通信云・甲種商業學校・現又組織一英文簿記算術專修科・立法頗善・茲將其招生通啓并簡章列下・此次菲律濱簿記問題發生・關係我僑胞之商業甚鉅・現雖據理力爭・務期達到目的・一方面不可不預備此種人才・以供時勢之需要・本校因此於本年秋季・另開英文簿記算術專修科一班・有志向學者希照下列各條辦理可也・(一)本科附設于漳城龍文山甲種商業學校內・(二)現開一班專招僑界子弟定額四十名・(三)專修簿記・單式・複式・英文讀本・會話・尺牘・算術・筆算・珠算等科・每週教授三十小時・實習六小時・(四)修業期間一年半・(分爲三學期)(五)每學期收學費雜費小洋十元・膳費自理・(六)中華民國十年九月一日開課・

教養院改作習藝所

漳州貧民教養院・從前僅養乞丐二十餘人・虛糜經費・以飽私囊・現孫知事有鑒此弊・擬大加整頓・每月經費增至八百元・名稱改爲習藝所・并擬招藝徒一百人云・

衛安公司遷舖廣告

朱中興救時普濟水

▲主治各症

四時感冒　霍亂吐瀉　頭刺身熱　傷風咳嗽　山嵐瘴氣　胸膈飽滯　心胃氣痛　行船嘔浪

急霍痧症　絞腸抽筋　新久發冷　中暑發熱　中風中痰　翻胃嘔吐　肚痛水土　不服水土

時症核疫　蟲蠱氣蠱　風濕骨痛　無名腫毒　風火牙痛　紅白痢症　濕身困倦　疥癩瘡癬

以上各症均皆經驗男女小兒孕婦俱皆合服員自起死回生之功救急扶危之力近有奸商運來假冒朱中興救時普濟水僞藥發售以圖射利害人誤此喪盡天良本主人自醫[illegible]此特托石叻校柏街衛安公司在南洋羣島全權總代理發行各埠齊號如有就近採辦者可與衛安公司接洽方是朱中興救時普濟水正貨也從批發價格一律廉

新發明藥品

兒疳積五小專食不習滯脾弱不思飲食不長肉肚大青筋面黃肌瘦腹中作痛中夜哭啼眼藍咬手愛食泥土潮熱泄瀉腹內生虫等症　每盒銀二角

新到藥餅

即服即止　功效第一

此餅化痰止咳潤肺理氣無論遠年咳嗽小兒傷風肺氣呼吸不順之症將餅含入口中隨融隨化藥力所致即見氣順咳止痰消肺寧矣　每盒銀二角

遷往松栢街門牌第七號

頂上青鶯暹米再到叻中

註册商標別人不得冒用

啓者本棧火礱所出之一號青鶯標米向來行銷各地誠推爲各庄白米之冠詎自前年歲穀不登叻地米糧尤爲欠缺坡政府爲重視民食起見故將米市暫由政府自辦得以維持是以爲本庄米石遂久未辦到叻中茲以新穀既升叻中政府亦已定期將米市貿易之權交回商人自辦而敝棧遂得與　諸君再爲相見欣慰之意何可言宣茲本號已經選配最上等之青鶯標米載至叻中照前規仍由十八間吳鮮和一家經理此等上米經選淨粉西施名穀製成較諸往年來叻者更加意認眞剔選故其香味等等一切尤勝於前諸君有欲採辦者請至吳鮮和號相商自能妥洽特此通告耶請　公安

民國十年四月廿九日　暹京網咯隆興棧謹啓

All kinds of AMERICAN GIN SENG at reasonable prices for dealers only

本公司各種花旗參公道價銀獨爲各客嗇而已

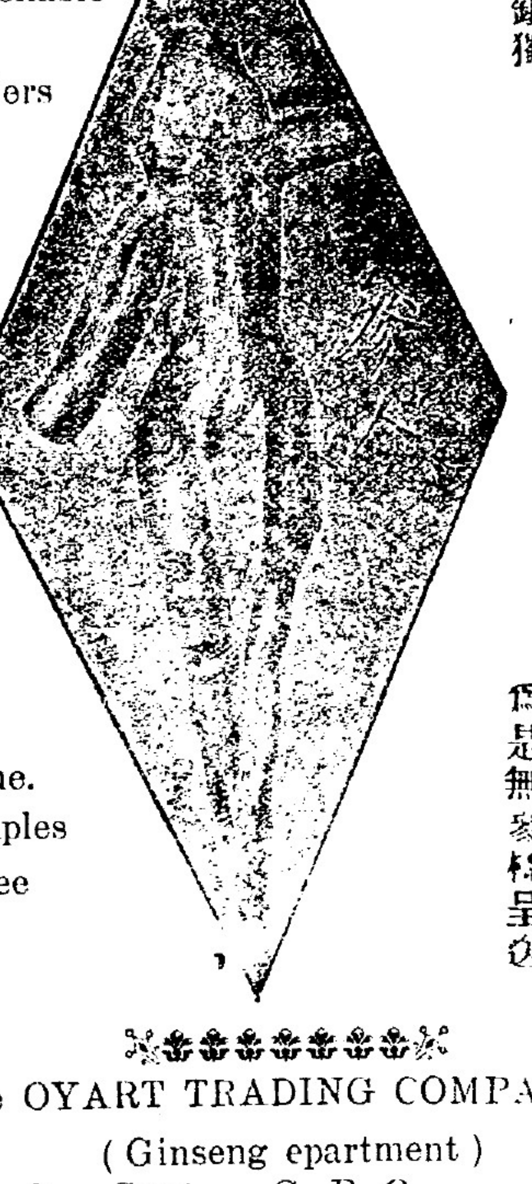

Send for latest catalogue. No samples sent free

投函取最後的目錄俱是無參樣呈交

The OYART TRADING COMPANY
(Ginseng epartment)
Box S194.　G. P. O.
New York, N. Y.
U. S. A.

美國紐約埠總郵政局信箱第一百九十四號　奧耶大貿易公司洋參部

THE COMMERCIAL PRESS, LTD.
Incorporated in China.
No. 172, South Bridge Road.
SINGAPORE.

秋季開學

■中等學校用書■

▲師範學校用　師範學校新教科書十七種　新體師範講義十九種
▲中學校用　共和國教科書三十七種　民國新教科書十六種
▲實業學校用　農業教科書　工業教科書　商業教科書　實業教科書　以上共三十餘種

教授書一律齊備

詳細書名價目載圖書彙報承索卽寄

新加坡商務印書分館

開設大馬路一百七十二號

THE COMMERCIAL PRESS, LTD.
SINGAPORE BRANCH
No. 172 South Bridge Road, Singapore

不患人之不己知係何病患不知人也

係良醫

告白雖係介紹之一種倘無學識與經驗副之則薦醫之告白固無益於病者亦無益於該醫所以介紹醫生之告白不可輕舉者良有以也惟葉奇可先生習醫多年兼著有醫學談新一書而其治症之最多者乃咳嗽氣痛內傷各等症因先生特創一種治法與平常陳陳相因者不同然則先生有此醫術與其均是費諸君之謝步何不擇一有經驗有學術之先生以醫治乎蓋先生到叻以來各界曾登國民報總滙報叻報頌先生之醫藥靈驗者指不勝計即此一端便可知其大概諸君欲身體之康健乎請速往診治以免遷延時日可也茲以弟表戚之症言之伊患內傷咳嗽之症曾經中西醫調治不愈甚至返唐山訪醫亦不愈殆由弟介紹服先生之藥祇五劑而見效月餘而收功非有專門之醫術其能如是乎至於發熱頭痛吐瀉胸痛婦女經期病等症更爲先生之長特此介紹

葉奇可先生寓大坡大馬路結寧廟對面馮亦樵鑲牙館樓上每早八點半鐘診脉

民國十年八月廿三日　劉鑑光啓

延聘彩伴

啓者敝棧自前所創源源火鋸枋廊在本坡加龍律地方開辦至今多年頗蒙　各商翁厚顧今思推廣營業故擬再添聘司理一名以資佐理而助招徠惟其人須有辦理大髮柴大紅白柴以及各色枋柚之經驗并有經營外埠閱歷者方爲合宜又擬延用收賬員一名亦應具有招攬枋柚生意及勤愼樸實者乃能適當至於薪水花紅敝棧自必量材優待　諸君如有當意而肯屈就者請移玉步到敝棧面商可也專此佈達即請　公鑒

民國十年八月廿三日　七　新加坡源順街廿二號建源棧啓

廣東新聞一

△◉陸榮廷臨別之言

南甯通訊云、陸譚兩人自甯往龍州後、人多謂其將在龍州集合殘部、以負隅自固、但據南甯省議員近迭接陸彭等電、則陸已於三日由木馬竄往越南河內、觀其最後電文、其鳴也哀、二十年強盜生涯之英雄、而今安在、是可爲張作霖等異日後之寫照矣、茲錄陸彭等原電如下、南甯黃總司令省議會商會沿江探送韋總司令林總司令(餘銜畧)各團體均鑒、榮廷解除職務、前已通電宣佈、頃將所轄邊防各軍、收束就緒、分交黃彭兩總司令管轄、手續已清、仔肩獲卸、即於本月江日由木馬取道河內前赴各處游歷、此後本省一切軍民事務、概不預聞、惟我桂軍以貧瘠之區、屢靖國難、支撑數載、精力已疲、亟應休養生息、以蘇民困、所望韋黃彭各總司令、及省議會諸公、羣策羣力、勉力維持、但使自治發揚、桑梓安奠、俾得優游自適、樂我餘年、不勝厚幸、臨別贈言、即希亮察、陸榮廷冬印、(二)(銜畧)此次邊防軍隊收束回邊、陸譚兩帥以一時概行遣散、恐有不肖兵士流爲盜賊、遺害地方、擬過數月後、由各長官陸續遣散回籍、在兩帥意見、亦擬不日出關、遨遊海外、並非有所留戀、希省議會及韋黃兩總司令與粵軍接洽時、將此意旨婉爲轉達、以釋其疑、彭玉勝叩、冬印、

△◉龍州軍界之通電

龍州來電(銜畧)民國多故、政變迭乘、自治潮流、羣情趨向、龍州爲西邊防重鎭、耳目觀瞻、何敢獨後、茲于七月漾日、經各界開會議決、公舉彭司令玉勝、担任軍民兩政、宣布實行自治、深盼各縣之早成、解糾紛之時局、尤期各方停止進行、以紓戰禍、不勝盼禱、炮兵團長梁芝芬、步兵營長張炳錫趙湛澤、龍州縣議參會城自治會、民團總局暨商會教育會農會暨各界等同叩、敬、

△◉陳炯明抵邕情形

南甯通信云、陳總司令已於七日下午三時許抵邕、是日正午、韋榮昌黃培桂及省議會暨當地各團體代表、同坐有財電船、齊赴下游迎接、此外商會自備一船、粵商又自爲一船、同至青山塔下、即與陳總司令座船相遇、當由陳總司令迎送過船會晤、同駛上商埠上岸、於時夾岸爆竹聲不絕、軍警齊舉槍致敬、因駐節於商埠局原定地點、陳總司令除謙辭不敢當歡迎外、並極勉勵各界、自行收拾整頓廣西、至商埠局、桂將韋黃陳三司令、更同敘會於樓上、許久始辭退、是日同事者、尚有韋一新黎工二君、馬君武汪精衛胡漢民鄧家彥數君、亦於初八日並聯翩抵邕、日間各界聯合開歡迎會、歡迎陳總司令、宣佈此次廣西之具體意見云、

△◉魏邦平赶赴桂林

總指揮魏邦平、於十三日下午三時、乘廣三專車到三水、轉乘江大兵艦往梧州、外間所傳十日已去、誤也、趕速乘飛機赴桂林、因該處粵桂軍隊複雜、亟須前赴整頓、以符援桂之意旨、至粵省職務、警務處長則責成公安局副局長吳飛、司令部則責成南番清佃局總辦魏丙炎、妥爲辦理、足可安心遠離、至潯州貴縣一帶、秩序已復、聞責成第五旅長陳章甫、守前方總指揮司令部、已電飭參謀長楊言昌、指率艦隊移駐梧州、居中策應、聽候進駐桂林善後一切矣、

△◉陳炯明定期廿五日班師回粵

前有人擬組織凱旋會、以歡迎陳總司令之回粵、茲聞陳已定期本月二十五日、由南甯班師、故祝捷會亦擬俟陳總司令抵粵之日舉行、藉以表示歡迎、實爲一舉兩得、故凱旋會決議不必另設、

△◉呈請承辦潮梅印花

頃有游某具呈印花稅處、據稱願將潮梅十五屬印花稅票額、每月照原定票額、加認三千二百元、請准予承辦等語、該處已予照准、令行廣東印花稅分處、即行委任、前往接辦云、

△◉贛軍攻克桂嶺鎭

桂軍自連州敗後、退守永和墟上草墟等處、旋以贛軍追擊、乃退據猪頭凹鷹揚關寺田諸要隘、七月二十一日午、贛軍第二梯團、第三支隊第一營前衛全部、抵上草墟、次日拂曉、該營兩分路向猪頭凹鷹揚關、開始攻擊、經數小時、桂軍漸次退却、至午前十時、贛軍全完佔領該兩要隘、隨即追擊、是日午後五時、遂佔領寺田村、桂軍退守桂嶺鎭、乃星夜乘月明之時、向桂嶺追擊、是晚一時三十分、已進佔桂嶺鎭東方牛角寨前之高地、再猛向桂嶺衝鋒前進、劇戰數小時、桂軍乃紛紛向里松黃田而退、二十三日早八時、桂嶺完全爲前衛營佔領、該軍進城、贛軍全部、亦於是日陸續抵鎭、現仍向里松黃田追擊、

倫敦商務指南(即人名錄)出版矣

啓者本公司創設是書經有年所而每年出版一次舉凡一切工廠商店住址及教倫與鄰埠之出口貨商店運出之貨品殖民地及外國所給之價值輪船所往之埠名啓行來往之時日莫不登載詳明一覽是書便可按圖索驥至於英國內地所有大埠之實業商號著名客商以及關於商務之要點均皆詳細載入如有辦外國貨者不可不手一卷也每本取價二磅[郵費在內]如蒙賜顧請將現欵滙下然後從速付上如空函定購恕不應命

商界諸君如欲尋代理者可將貿易名片登入書內取回印費三十司令如大張廣告則由二磅英金起至十六磅英金止

英一九一九年八月十九號

倫敦鴨只治街門牌廿五號倫敦商務指南有限公司謹啓

Teh London Directory Ltd. 25 Abchurch Lane, London, E.C.

莫民心經驗痰濕丸

此丸專治痰濕積滯肺有痰咳筋骨困倦大腸濕熱以及一切脚氣痲痺水腫等症常人服之能滑大腸去濕氣之功效因香港渣甸銀行林瑞初患肺有痰咳大腸濕滯及太古洋行許志福脚患濕氣痲痺難堪均服此丸病除特錄最近者以之爲證焉　每罇二毫

莫民心皮膚濕毒丸

此丸專治皮膚濕毒週身痕癢腎囊奇癢兼能統治疔瘡癬癩以及一切無名腫毒惡核等症服之立效因香港日本郵船公司胡英新中和貨倉馮呂芹均服此丸全愈特錄最近者以爲之證焉　每罇三毫

殺蟲癬藥精每罇二毫　止痕癢藥精每罇一毫

代售處星架坡豆腐街口華生棧
省港各大公司及藥局等均有寄售
藥局在香港西營盤崇慶街十八號

民國十年八月十二日

退受聲明

啓者新加坡中街門牌八十五號佳裕興出水雜貨生理自丁巳年十一月間合夥開創向來夥內無異茲因吳仕龍黃善嘉佘天衢三人志圖別業愿將名下所得股份拆出爰從本辛酉年七月十九日截止仝請公親陳炳江李智厚兩位先生將該數秉公核算明白調處該項當公親面前交貸清楚其部內股份名字即日當公親面前畫號註消所該三人股份拆出經由陳敬堂承頂經營倘日後佳裕興生理盈虧不干退股人之事倘如吳仕龍黃善嘉佘天衢等有與街前來往轇轕惟與經手是問與承頂人陳敬堂無涉先此聲明以免後論

民國十年歲次辛酉七月廿日

英一九廿年八月二十三號

退股人　吳仕龍　黃善嘉　佘天衢　仝白
承頂人　陳敬堂

店及貨倉出租

啓者本公司有貨倉在落若錦實得力門牌八號十號十二號十四號及十六號商店在老爺宮街門牌十八號及章芳林實得力門牌二十號招租如有人合意承租者可向本公司詢問便知此佈

英一千九百廿一年七月六號　慶利有限公司啓

要尋職業者請看

各等役僕到來我處惠羅公司二樓第一號房倘爾等要尋職業我們可以代覓之倘若東人有與爾爲難之處我們當關照爾的權利我替爾覓得職業不取佣銀又不用手指模此佈

得律風四四七號惠羅公司⑶一號房

實得力工業介紹所啓

民國十年六月十四日　實

LUBRICATING OILS

All Grades at Cheapest Prices

The Asiatic Petroleum Co., (S.S.), Ltd.

(Incorporated in England)

亞細亞土油

有限公司

現有各種滑機車油出售價甚相宜

仰光永安堂虎標藥房萬金油

藥力若非勝人不敢運售石叻

本堂獨得異訣秘製此平安萬金油統治男婦老少內科外科各症或搽或食內外兼宜無病能匡扶正氣有病則解毒驅邪性和功峻各奏其效馳名全球屢試屢驗真護身濟世之至寶也　諸君光顧請認虎標爲記庶不致悞

◁內科主治▷

提神止渴　偏身痲痺
避穢濁氣　通經消滯
手足酸軟　噎膈翻胃
中風痰厥　行船乘車
時行瘟疫　消暑除煩
止咳化痰　風痰鶴膝
絞腸痧痛　寒熱瘧疾
霍亂吐瀉　山嵐瘴氣
心氣肚痛　四時感冒
五腫蠱脹　消除百病

以及一切等症常用此油百發百中難以盡述內科用法將此油取三五分沖茶抑或滾水送服外科將油抹于患處每日抹三四次其效立見舖在仰光廣東大街門牌一百二十七號電話一千三百三一號信箱五百二十六號

代兌處　萬春和　余仁生　會豐店　周蘭記　萬安和　萬安堂　永生堂　杏生堂　中外各埠名家商店均有發兌

總發行永安堂虎豹行主人胡文虎胡文豹謹識

◁外科主治▷

頭昏眩痛　神經骨痛　腰骨節痛　毒蛇咬傷　瘰癧核痛　手足腫痛　跌打刀傷　花柳中毒　週身痒痛　牙痛耳痛　芥瘡沙瘡　無名腫毒

大力自來精

生精壯腎有二虎九牛之力

腎弱實由精虧非以生精者壯腎則外強中干陽愈烈而精愈涸非衛生法也○大力自來精新法秘方立能使精冷者暖精滑者固精少者多精弱者強精珠充實即元陽堅久力堪擯鐵一索得男雖衰翁不讓青年雖痿腎可成健將○且精爲血母精來者血更自來並治遺精久濁夜尿腰酸足患腦虛神短胃弱耳鳴目眩經亂腹痛帶下男女先後天諸虛廣州黃灼生大藥房秘製

南洋總代理　石叻　庇能　太平　金保　怡保　會豐商店　仝

民國九年廿五日

注意

法國晏地千路白濁丸

法國晏地千路白濁丸專治五淋二濁尿管刺痛等症無論新起久患如法服之限廿四點鐘內立能止濁通淋消腫除痛再服數天永不復發見效之速世所未有誠聖藥也有患斯症者祈注意焉

庚申年九月初三日　南洋總代理石叻會豐商店

廣東新聞二

△◉援桂祝捷大會開會有期

萬東堤二馬路廣西會館西便樓下、援桂祝捷大會通啓、啓者、粵師援桂、連戰皆捷、現在完全告成、凡我粵人、罔不額手稱慶、茲由九大善堂總商會、七十二行商鹽務公會、教育商團公安會、總會工機器總鐵路局國民黨本部國民黨粵支部各省旅粵仕商本省大團體各界公同組織斯會、成立辦事處、設廣西會館內、凡各界籌備祝捷品物、自支自理、本會內部費、除由發起人樂助外、其餘不設捐欵、不收費用、所有幹事人員、均屬義務、祇担任佈置秩序排定巡行路徑、實取判同聯絡主義、各界如報認巡遊、及祝捷各物、本會代爲掛號、發册註明、并代登報、一俟妥定日期、即將秩序表預期分送、至關於祝捷事宜、如承下問、請到本會接洽、自當竭誠相告、敬請各界早日惠臨會商、掛號註册爲盼、又聞該會已定期二十日行舉開大會、經已通告各界各團體知照云、

△◉廣西暫不設總司令

昨據某方面消息云、潯州攻下之後、粵軍各將領、及桂軍降將、皆紛紛覬覦廣西總司令、當時孫文原擬任命陳烱明爲兩廣巡閱使、以統轄粵桂兩軍、陳烱明不表同意、後又擬令陳烱明兼任廣西總司令、陳亦不允、因此擱置、遂遷延至今、今廣西民事交由省長主持、總司令則暫時不設置云、

△◉各部傷兵之調查

各路傷兵、連日已陸續運載東下、茲由慰勞會第一次調查各院傷兵數目如下、(一)梧州病院傷兵一千名、(二)永漢南路北橫街傷兵病院、共傷兵二百三十五名、(三)廣東陸軍醫院傷兵共五百三十名、(四)東門傷兵休養所共傷兵三百八十五名、現由慰勞會按兵每名派銀一元、蚊帳一張、俾資需用云、

△◉沈鴻英軍入湘與吳趙之關係

沈鴻英之兵、從間道由灌陽逃入湘境、係爲保存自己兵力起見、待時而動、沈軍子彈甚充、欲保存之以爲後圖耳、說者謂湘軍代表廖模之秘密往來、及吳軍秘書張其煌之跋涉遠至、與此煞有關係云、又云沈軍臨去時、紛向後庫街、(在正陽門外)各商店民居肆行搶掠、聞所損失甚巨、

△◉高雷軍務已告收束

高雷軍務、業經結束完妥、軍民政務、已復還原狀、所有第二命令傳達所長黃大偉、邊防司令鍾景棠、第五獨立旅陳德春各部、俱已開拔離高、原設高雷第五兵站分監部、經於十五日報告撤銷、其派出電白化縣茂名信宜廉江遂溪之各運輸站、亦儘於二十日以前一律撤回、現留經理課長員駐部收束、至該分監陳國倫、及各課長員於十七日附豫康商輪抵省、

△◉李烈鈞借草鞋攻桂林

李烈鈞現調柳慶後隊、則往會同粵贛各軍、合圍桂林、儘十四日以前開拔、道路崎嶇、士兵長行、一律須易草履、特派副官前往梧州商請粵軍第二兵站分監歐陽幹、借用草鞋一萬對、以利師行、即經該站撥付二千五百雙云、

△◉省垣霍亂症死人之速

邇自霍亂症流行、死人頗速、昨十六日午刻、有黃沙蛋婦、因染此類病症穗甚、乘坐肩輿、擬往某醫生處診治、詎知行至寶華正北街、已在輿中殞命、其夫本隨同前往、睹婦斃於輿中、放聲號哭、并以家貧如洗、當街哀求坊人代爲設法殮葬、嗣有某宅少婦、助以銀毫十元、始得扛往郊外殮葬云、

△◉收編張守椿部衆

李綺菴奉令前往靈山收編張守椿部衆、於拾一日按名點驗、共得三營、另一連、奉准編爲粵軍新編第三隊、即以李允統領、張守椿帮統、所有應行補充軍實、並准赴部請領云、

石叻海山街
巨成行
第五十三號

本號常有大帮中國柳條方格土布各省名廠新欵竹紗電光紗人字布文明條布各色珠布絲光布西庄麻織衣料樹根布麻葛麻帆麻絹山東綢山東絹線絹泰西最新竹紗花布藍花布竹紗絲加紗絲白竹布白斜布泰西緞線仔絹全毛羽紗各等男女牌式衣着樣樣齊備配色牌目花樣趨時定價從廉無美不備發行零沽一律歡迎盍來惠顧
上海魚牙雀牌平沽

磨士醫生
印度草根丸
寰球第一鴻葯
身体安益保險
尚治
肝病血病
腸胃病
食量加增
精神舒暢

南洋總經理盧君巨川
批發處石叻海山街五十三號巨成行

藥劑補之
Doan's Tonic Tablets are the most effective for weak men

體幹瘦弱精神不振四肢之力胃納不旺眼花耳鳴神經衰弱等皆血液不充榮養失當此丸統能治之

衰壯之不同觀

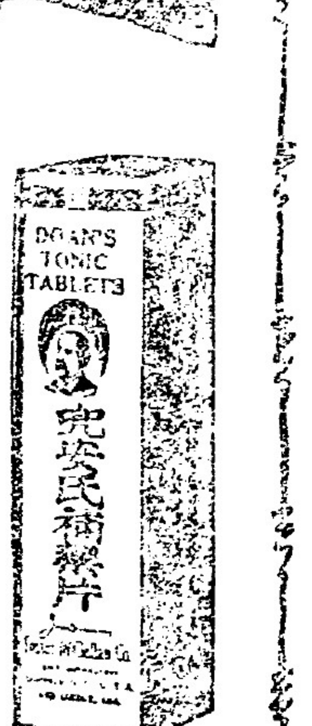

兜安氏補藥片　每瓶七角

各埠大藥房均有出售每瓶洋七角每打洋七元
上海北京路十五號兜安氏西藥公司